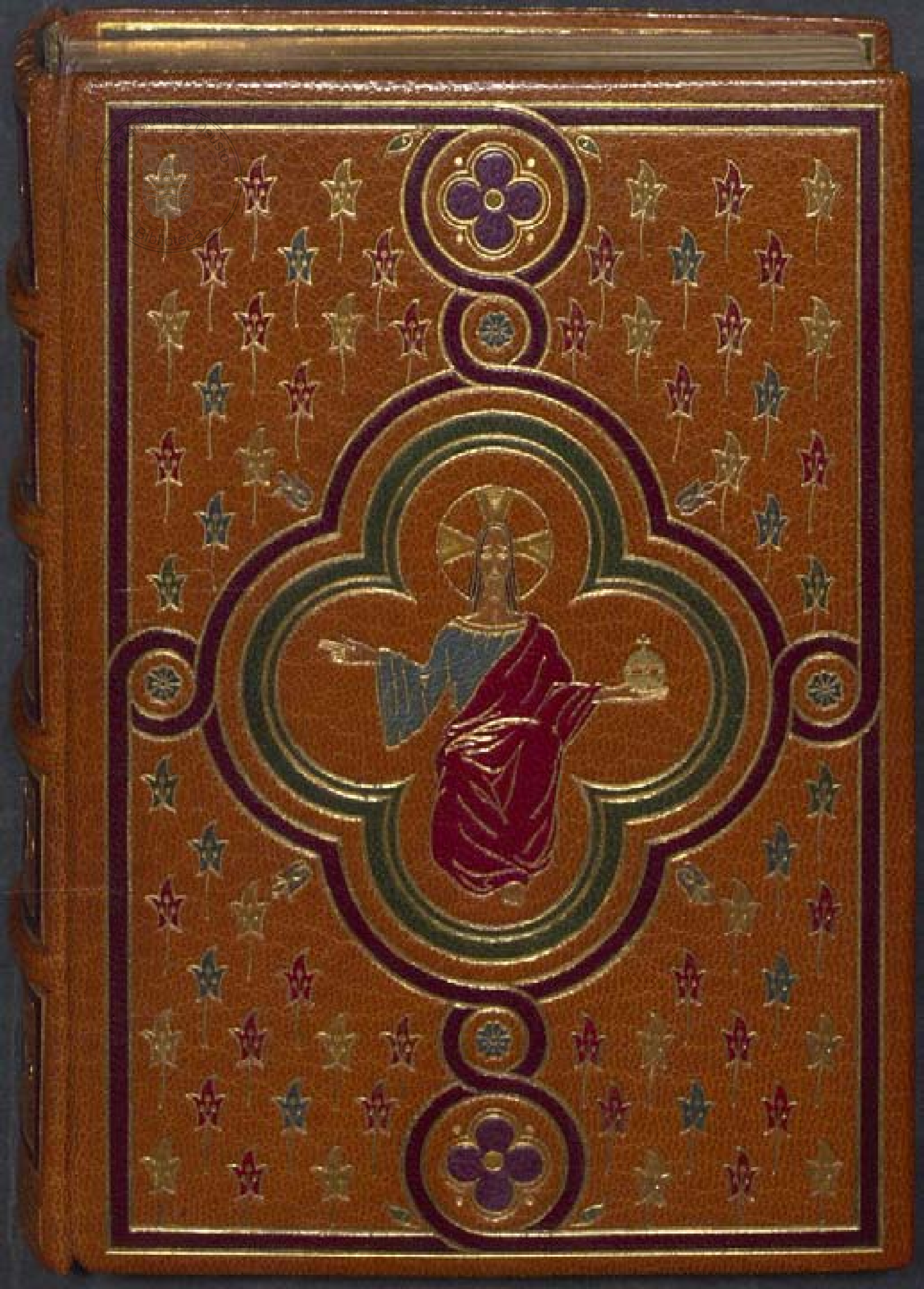

Universidad de Deusto
Biblioteca

Biblioteca de
D. Guillermo Barandiarán Alday
donada a la
Biblioteca Universitaria
de Deusto

2010

Universidad de Deusto
Biblioteca

Universidad de Deusto
Biblioteca

Universidad de Deusto
Biblioteca

KL Januier.

iii	A		La circoncision nre
	b	No	Oct. s. estienne.
xi	c	No	Oct. s. iehan.
	d	No	Oct. des innocens.
xix	e	No	Ste geneuiefue.
viii	f		La epiphanie.
	g	Id'	
xvi	A	Id'.	
v	b	Id'	
	c	Id'.	S. guillaume.
xiii	d	Id'	
ii	e	Id'.	
	f	Id'	S. hilaire.
x	g	Kl	
	A	Kl	Saint maur.

Universidad de Deusto Biblioteca

xviii	b	kl	Saint marcel.
vii	c	kl	Saint anthoine.
	d	kl	Saincte prisce.
xv	e	kl	
iiii	f	kl	Saint sebastien.
	g	kl	Saincte agnes.
xii	A	kl	Saint vincent.
i	b	kl	
	c	kl	
ix	d	kl	Saint pol.
	e	kl	
xvii	f	kl	Saint julien.
vi	g	kl	
	A	kl	
xiiii	b	kl	Saincte anne.
iii	c	kl	

Feuurier.

	d		Saint seuer
xi	e	N	la chandeleur.
xix	f	N	Saint blaise.
viii	g	N	
	A	N	Saincte agathe.
xvi	b	jd	
v	c	jd	
	d	jd	
xiii	e	jd	Saint aubert.
ii	f	jd	Saincte austrebert
	g	jd	
x	A	jd.	
	b	jd	
xviii	c	kl	Saint valentin.
vii	d	kl	

c kl' Ste iulienne.
xv f kl' Saint donace.
iiij g kl'
A kl' Ste susanne.
xij b kl'
i c kl' S. victor.
d kl' Saint pierre
ix e kl' lieu de bissexte.
f kl' Saint mathias.
xvij g kl'
vi A kl' Sainte venice.
b kl'
xiiij c kl'

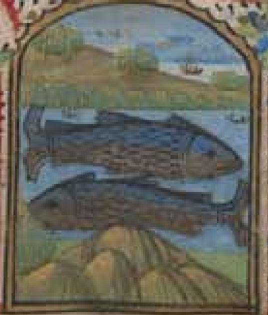

KL Mars
iij d kl' S. aubin.
e N
xi f N
g N
xix A N S. alexandre.
viij b N
c N S. thomas dacqin.
xvi d No.
v e Id'
f Id' S. marcel.
xiij g Id'
ij A Id' S. gregoire.
b Id'
x c Id' Saint lubin.
d Id'

Universidad de Deusto Biblioteca

xviij	e	kl	
vij	f	kl	Sainte getrud.
	g	kl	
xv	A	kl	Saint pancrace.
iiij	b	kl	
	c	kl	Saint benoit.
xij	d	kl	
i	e	kl	
	f	kl	S. boniface.
ix	g	kl	la nostre dame.
	A	kl	
xvij	b	kl	
vi	c	kl	Saint leger.
	d	kl	
xiiij	e	kl	
iij	f	kl	

KL Apvril.

	g		S. valeri.
xi	A	N	Marie egypcienne.
	b	N	
xix	c	N	S. ambroise.
viij	d	N	
xvi	e	N	
v	f	Id.	
	g	Id.	
xiij	A	Id.	Saint hue.
ij	b	Id.	
	c	Id.	
x	d	Id.	Saint leon.
	e	Id.	
xviij	f	kl	S. tyburce. s. val.
vij	g	kl	

	A	kl	
xv	b	kl	
iiij	c	kl	S. ulen.
	d	kl	
xij	e	kl	
i	f	kl	Saint goulbert.
	g	kl	
ix	A	kl	Saint george.
	b	kl	Saint robert.
xvij	c	kl	Saint marc.
vi	d	kl	
	e	kl	
xiiij	f	kl	Saint vital.
iij	g	kl	Saint pierre.
	A	kl	S. eutrope.

KL May.

xi	b		S. iaques s. philippe.
	c	N	
xix	d	N	Sainte croix.
viij	e	N	
	f	N	Transl. s. ouen.
xvj	g	N	S. iehan porte latine.
v	A	N	
	b	Id	
xiij	c	Id	Saint nicolas.
ij	d	Id	Saint laurens.
	e	Id	
x	f	Id	Saint pancrace.
	g	Id	
xviij	A	Id	
vij	b	Id	

	c	kl	S. honnoure.
xv	d	kl	
iiii	e	kl	
	f	kl	Saint pues.
xii	g	kl	
i	A	kl	
	b	kl	
ix	c	kl	Saint desir.
	d	kl	
xvii	e	kl	Saint urbain.
vi	f	kl	
	g	kl	
xiiii	A	kl	Saint germain
iii	b	kl	
	c	kl	
xi	d	kl	Ste peronelle.

KL Juing

	e		S. nicomede.
xix	f	No	S. marcellin. s. pierre
viii	g	No	
xvi	A	No	
v	b	No	
	c	Id	
xiii	d	Id	
ii	e	Id	S. godard.
	f	Id.	s. prime. s. felicien.
x	g	Id	
	A	Id	Saint barnabe.
xviii	b	Id	Translatio s. ursin.
vii	c	Id	
	d	kl	
xv	e	kl	Saint modest.

Universidad de Deusto
Biblioteca

iiij	f	Kl.	S. cir. ste iulite.
	g	Kl.	Saint romain.
xij	A	Kl.	
i	b	Kl.	S. geruais.
	c	Kl.	
ix	d	Kl.	Saint leuffroy.
	e	Kl.	
xvij	f	Kl.	Vigile.
vj	g	Kl.	S. iehan baptiste.
	A	Kl.	Saint eloy.
xiiij	b	Kl.	S. iehan. s. pol.
iij	c	Kl.	
	d	Kl.	Vigile.
xi	e	Kl.	S. pierre s. pol.
	f	Kl.	Comemoration s. pol.

KL Juillet.

xix	g		Oct. s. iehan bapte.
viij	A	No.	S. pces. s. martinie.
	b	No.	Saint marcial.
xvi	c	No.	Saint martin.
v	d	No.	
	e	No.	Oct. s. pierre s. pol.
xiij	f	No.	
ij	g	Id.	Saint eucid.
	A	Id.	
x	b	Id.	Les vij. freres.
	c	Id.	Saint benoit.
xviij	d	Id.	
vij	e	Id.	
	f	Id.	
xv	g	Id.	Saint vaast.

iiij	A	kl'	
	b	kl'	
xij	c	kl'	Saint arnoul
i	d	kl'	
	e	kl'	S. marguerite.
ix	f	kl'	Saint victor.
	g	kl'	la magdalene.
xvij	A	kl'	S. vuandrille.
vi	b	kl'	
	c	kl'	S. iaques s. xpofle.
xiiij	d	kl'	Saincte anne.
iij	e	kl'	les vij dormans.
	f	kl'	Saint sanson.
xi	g	kl'	
xix	A	kl'.	
	b	kl'	Saint germain.

KL Aoust.

viij	c		Saint pierre.
xvi	d	N'	Saint estienne.
v	e	N'	Saint estienne
	f	N'	
xiij	g	N'	Saint dominique
ij	A	Id'	Saint sauveur.
	b	Id'	Saint victrice.
x	c	Id'	
	d	Id'.	Vigile.
xviij	e	Id'	S. lorens.
vij	f	Id'	S. taurin.
	g	Id'	
xv	A	Id'.	
iiij	b	kl'	Vigile.
	c	kl'	lassumptio nre dame.

xiij	d	kl'	S. arnoul.
i	e	kl'	
	f	kl'	S. agapit.
ix	g	kl'	
	A	kl'	S. phillebert.
xvij	b	kl'	
vi	c	kl'	S. simphorien.
	d	kl'	
xiiij	e	kl'	S. barthelemieu.
iij	f	kl'	Saint loys.
	g	kl'	
xi	A	kl'	
xix	b	kl'	S. vivien.
	c	kl'	Decollacio s. iehan.
viij	d	kl'	Saint fiacre.
	e	kl'	

KL Septembre.

xvi	f	kl'	S. gille. s. leu.
v	g	N'	
	A	N'	Saint gregoire.
xiij	b	N'	
ij	c	N'	
	d	Id'	
x	e	Id'	
	f	Id'	La nostre dame.
xviij	g	Id'	S. gourgon.
vij	A	Id'	
	b	Id'	
xv	c	Id'	
iiij	d	Id'	S. maurille.
	e	kl'	Sainte croix.
xij	f	kl'	Saint nicomede.

i	g	kl'	Saincte eufemie.
	A	kl'	
ix	b	kl'	
	c	kl'	
xvij	d	kl'	Vigile.
vj	e	kl'	Saint matheu.
	f	kl'	S. maurice.
xiiij	g	kl'	
iij	A	kl'	
	b	kl'	Saint firmin.
xi	c	kl'	
xix	d	kl'	S. cosme s. damien.
	e	kl'	
viij	f	kl'	S. michiel.
	g	kl'	S. ierosme.
	A		

KL Octobre.

xvi	A		Saint remy.
v	b	No.	Saint legier.
xiij	c	No.	
ij	d	No.	S. francois.
	e	No.	
x	f	No.	Saincte foy.
	g	No.	
xviij	A	Id'	Saint euod.
vij	b	Id'	Saint denis.
	c	Id'	
xv	d	Id'.	S. nigaise.
iiij	e	Id'	
	f	Id'.	Saint edouard.
xij	g	Id'	
i	A	Id'.	

	b	kl	Saint michiel.
ix	c	kl	
	d	kl	Saint lucas.
xvij	e	kl	
vj	f	kl	
	g	kl	les xi m vierges.
xiiij	A	kl	S. mellon.
iij	b	kl	Saint romain.
	c	kl	
xj	d	kl	S. crespin. s. crespinie
xix	e	kl	
	f	kl	Vigile.
viij	g	kl	S. symon. s. iude
	A	kl	
xvj	b	kl	
v	c	kl	S. quentin. Vigile.

KL Novembre.

	d		La feste de toussains
xiij	e	N	Le iour des mors.
ij	f	N	
	g	N	
x	A	N	
	b	Id	S. leonard.
xviij	c	Id	
vij	d	Id.	Les iiij. couronnez.
	e	Id	Saint theodore.
xv	f	Id.	Saint martin.
iiij	g	Id	Saint martin.
	A	Id.	
xij	b	Id	Saint bris.
i	c	kl	Saint lorens.
	d	kl	

Universidad de Deusto Biblioteca

xv	c	kl'	Saint aignen.
	f	kl'	
xviij	g	kl'	
vi	A	kl'	
	b	kl'	S. eadmond.
xiiij	c	kl'	
iij	d	kl'	Saincte cecile.
	e	kl'	Saint clement.
xi	f	kl'	Saint grisogone.
xix	g	kl'	Saincte katherine.
	A	kl'	Saint lin.
viij	b	kl'	Saint maximin.
	c	kl'	
xvi	d	kl'	Vigile.
v	e	kl'	Saint andrieu.

KL Decembre.

	f		Saint eloy.
xiij	g	N	
ij	A	N	Sainctes reliques
x	b	N	
	c	N	
xviij	d	No	S. nicolas.
vij	e	No.	Octaue s andrieu
	f	No	la nostre dame.
xv	g	No	S. cyprien.
iiij	A	No	
	b	No	
xij	c	No	
i	d	No	Saincte luce.
	e	kl	
ix	f	kl	

Universidad de Deusto Biblioteca

	g	kl'	O sapientia.
xviij	A	kl'	
vij	b	kl'	Saint ladre.
	c	kl'	
xiiij	d	kl'	
iij	e	kl'	Saint thomas.
	f	kl'	
xi	g	kl'	
xix	A	kl'	Vigile.
	b	kl'	Le iour de noel.
viij	c	kl'	Saint estienne.
	d	kl'	Saint iehan.
xvi	e	kl'	Les innocens.
v	f	kl'	Saint thomas mr.
	g	kl'	Saint ursin.
xiij	A	kl'	Saint seuestre.

illuminat omnem hominem ve
nientem in hunc mundum.
In mundo erat et mundus per
ipsum factus est. et mundus eum
non cognouit. In propria venit
et sui eum non receperunt. Quot
quot autem receperunt eum dedit
eis potestatem filios dei fieri:
hiis qui credunt in nomine
eius. Qui non ex sanguinibus
neque ex voluntate carnis neque
ex voluntate viri sed ex deo na
ti sunt. Et verbum caro factum
est: et habitauit in nobis. Et
vidimus gloriam eius glori

Universidad de Deusto
Biblioteca

am quasi unigeniti a patre
plenum grē et veritatis. Deo
grās. A. Te invocamus te adoram⁹
te laudamus o beata trinitas. V. Sit
nomen domini benedictū. R. Ex
hoc nūc et usq; in sclm. Oremus.
Protector in te sperantiu
um deus sine quo ni
chil est validum nichil sctm
multiplica sup nos misericor
diam tuam ut te rectore te du
ce sic transeamus per bona tem
poralia ut nō amittam⁹ etna.
Ecclesiam tuā q̄s dn̄e
benignus illustra. ut

beati iohannis apostoli tui et
euangeliste illuminata doctri
nis ad dona perveniat sempiter
na. Per xpm dnm nrm. amē.
In illo Scdm lucam.
tempore. Missus ē an
gelus gabriel a deo in civitate
galilee cui nomen nazareth ad
virginem desponsatam viro cui
nomen erat ioseph de domo da
uid: et nomen virginis maria.
Et ingressus angelus ad eam
dixit. Ave gratia plena dn̄s te
cum benedicta tu in mulierib;.
Que cum audisset turbata est

Universidad de Deusto
Biblioteca

in sermone eius et cogitabat
qualis esset ista salutatio. Et
ait angelus ei. Ne timeas ma
ria. invenisti enim gratiam
apud dominum. Ecce conci
pies in utero et paries filium
et vocabis nomen eius ihesum.
Hic erit magnus et filius altis
simi vocabitur. Et dabit illi do
minus deus sedem david pris
eius. et regnabit in domo ia
cob in eternum: et regni eius nõ
erit finis. Dixit autem maria
ad angelum. Quomodo fiet i
stud quoniam virum nõ cognosco.

Et respondens angelus dixit
ei. Spiritus sanctus superveni
et in te et virtus altissimi ob
umbrabit tibi. Ideo qz et quod
nascetur ex te sanctum vocabitur fi
lius dei. Et ecce elizabeth cogna
ta tua: et ipsa concepit filium
in senectute sua. Et hic mensis
est sextus illi que vocatur steri
lis quia non erit impossibile
apud deum omne verbũ. Di
xit autẽ maria. Ecce ancilla
domini. fiat michi secundum verbũ
tuũ. Secundum matheum
In illo tempore. Cum natus

Universidad de Deusto Biblioteca

esset ihs in bethleem iude in di
eb; herodis regis. ecce magi ab
oriente venerunt ierosolimam
dicentes. Ubi est qui natus est
rex iudeorū. Vidimus enim
stellam eius in oriente et veni
mus adorare eum. Audiēs au
tem herodes rex turbatus est et
omnis iherosolima cum illo.
Et congregans om̄s principes
sacerdotum et scribas ppli scisci
tabatur ab eis ubi xps nascere
tur. At illi dixerunt ei. In beth
leem iude. Sic enim scriptum
est per prophetam. Et tu bethle

em terra iuda nequaq̄ mini
ma es in principib; iuda. Ex
te enim exiet dux qui regat po
pulum meū israel. Tunc hero
des clam vocatis magis dilige
ter didicit ab eis. temp⁹ stelle
que apparuit eis. Et mittens
eos in bethleem dixit. Ite et in
terrogate diligenter de puero. et
cum inveneritis renunciate mi
ut et ego veniens adorem eum.
Qui cum audissent regē abie
runt. Et ecce stella quam vide
rant in oriente antecedebat eos
usq; dum veniēs staret supra

Universidad de Deusto Biblioteca

ubi erat puer. Videntes autē
stellam gavisi sunt gaudio
magno valde. Et intrantes do
mum invenerunt puerum cū
maria matre eius. Et procidē
tes adoraverūt eum. Et apertis
thesauris suis obtulerunt ei
munera. auru. thus. & mirra.
Et responso accepto ī somnis
ne redirent ad herodem per alia
viam reversi sunt in regionē
suam. Deo grās. S. marcum.
In illo tempore. Recum
bentib; undecim disci
pulis apparuit illis ihs et ex
probravit incredulitatem il
lorum et duritiam cordis q2
his qui viderant eum resurre
xisse a mortuis nō crediderāt.
Et dixit eis. Euntes ī mūdū
universum predicate evange
lium omni creature. Qui cre
diderit et baptizatus fuerit sal
vus erit. Qui vero non credide
rit condemnabitur. Signa au
tem eos qui crediderint hec se
quentur. In nomine meo de
monia eicient. linguis loque
tur novis serpentes tollent.
Et si mortiferū quid biberint

Universidad de Deu
Bibl

non eis nocebit. Super egros
manus imponent et bene ha
bebunt. Et dominus quidem
ih̄s postq̄m locutus est eis as
sumptus est in celum et sedet
a dextris dei. Illi autem pfecti
predicaverunt ubiq3: domino
cooperante. et sermonem cōfir
mante sequentibus signis. Deo
gratias. De beata virgine m̄.

Obsecro te dn̄a
sancta maria
pietate plenis
sima summi
regis filia mater gloriosissima

mater orphanor. consolatio
desolatorum. via errantium.
salus in te sperantiū. Virgo
ante partum. virgo in partu.
et virgo post partum. fōs misē.
fons salutis et grē. fons pieta
tis et leticie. fons consolatōis
et indulgentie. Per illam san
ctam ineffabilem leticiam q̄
exultavit sp̄s tuus in illa hora
quando tibi per gabrielem ar
changelū annūciatū fuit q̄
conciperes filiū dei. Et per illud
divinum misterium qd' tunc
in te operatus est sp̄s sanctus.

Et per illam sanctam et inef
fabilem pietatem gratiā. mi
sericordiā amorē et humilita
tem. per quas filius tuus descē
dit accipere humanam carnē
in venerabilissimo utero tuo.
Et in quibus te respexit quando
te cōmendavit sc̄o iohanni aplō
et euāgeliste. Et quā te exaltavit
super choros angelorum et archan
gelorum. Et per illam sanctis
simā et ineffabilem humilita
tem. in qua tu respondisti ar
changelo gabrieli. Ecce ācilla
dn̄i. fiat michi scd̄m verbum

tuum. Et per illa sanctissima
quindecim gaudia q̄ habuisti
de filio tuo dn̄o nr̄o ihu̅ xp̄o.
Et per illam maximam com
passionem et acerbissimum
cordis dolorem quem habuisti
qn̄ filiū tuū dn̄m nr̄m ihm̄
xp̄m ante crucem nudatum.
et in ipsa levatum vidisti pen
dentem crucifixum vulnera
tum. sicientē. fel aceto appon
et hely clamantem audisti et
morientē vidisti. Et p quinq̄
vulnera filii tui. Et per cōtrac
tionem viscer suor p nimio

Universidad de Deusto
Biblioteca

dolore vulnerum. Et per dolo
rem quē habuisti quando vidi
sti eum vulneratum. Et p fontes
sanguinis sui: et per omnem
passionem eius. Et cū omnibꝫ
sanctis et electis dei. venias et fe
stines in auxilium et consiliū
meum in omnibꝫ orationibꝫ
et requestis meis et in omnibꝫ
angustiis et necessitatibꝫ meis.
Et in omnibꝫ illis rebꝫ ī quibꝫ
ego sum facturus locuturus
aut cogitaturus. omnibꝫ diebꝫ
et noctibꝫ horis atqꝫ momentis
vite mee. Et michi famulo

tuo impetres a dilecto filio tuo
complementū omnium mīa ⁊ cō
solatione. oī consilio. omī au
xilio et adiutorio. omni salua
tione et sanctificatione omni
saluatione pacē et prosperitate
omni gaudio ⁊ alacritate. Et e
tiam abundantiam omīū bonoꝝ
spiritualiū et corporalium. Et
grām sancti spūs qui me bene
p omnia disponat. animā me
am custodiat. corpus meum re
gat et ptegat. mentem erigat.
sursum dirigat. sensum seruet.
mores componat. actus probet.

Universidad de Deusto Biblioteca

vota et desideria mea perficiat.
cogitationes sanctas instituat.
preterita mala indulgeat. pre
sentia emendet. futura modere
tur. vitam honestam et honora
bilem michi tribuat. bonã spe
caritatem et fidem castitatem
humilitatem et pacientiã. qui
qz sensus corporis mei regat et
protegat. Septem opa mĩe com
plere me faciat. Duodecim ar
ticulos fidei. Decem precepta le
gis firmiter tenere et credere me
faciat. Et a septem pctis mor
talibz me liberet et defendat

usqz in finem. Et ĩ nouissis
dieb; meis ostende michi facie
tuã et gloriã tuã. Et ãnuncies
michi diem et horam obitus
mei. Et hanc orationem sup
plicem exaudias et suscipias
et vitam eternam michi tri
buas. Audi et exaudi me dul
cissima maria mr dei et mĩa.

O intemerata et ĩ
eternum benedicta
singularis atqz
incomparabilis virgo dei geni
trix maria gratissimũ dei tem
plum spũs sancti sacrarium

ianua regni celorum per quam post
deum totus viuit orbis terrarum
De te enim filius dei verus et omni
potens suam sanctissimam fecit
matrem assumens de te illam
sacratissimam carnem per quam
mundus qui perditus erat sal
uatus est. cuius preciosissimo
sanguine. ipse mundus redemptus
est et peccata remissa sunt. Formasti
eum in vtero tuo de preciosissimo
sanguine tuo. viuens cum eter
ne et incommutabili diuinitati
sue a quo bona cuncta procedunt
per quem omnia facta sunt quem

adoro. Qui sacratissimam car
nem suam cum preciosissimo
sanguine suo dat quotidie fide
libus suis sub forma panis et vi
ni in cibum viaticum et re
fectionem animarum salu
tarem et vitalem. Qui digne
manducauerit habebit vitam
eternam. Qui autem indigne
manducauerit iudicium sibi
manducat et bibit sicut plur
es feci. mea culpa. mea culpa.
mea grauissima culpa. Qui
autem non manducauerit non
habebit vitam eternam. Et peccata

Universidad de Deusto
Biblioteca

merito dicimus quia per te
post deum totus viuit orbis
terrarum. Per fidem hanc te
deprecor dei genitrix virgo se
per maria inclina aures tue
pietatis indignus supplicatio
nib; meis. Et esto michi mi
serrimo peccatori pia et propi
cia et auxiliatrix. Rogans p
me apud fontem pietatis et
mie creatorem et redemptore
dnm nrm ihm xpm filium
tuum verum et omnipoten
tem deum a quo bona cuncta
procedunt. Qui non vult mor

tem peccatoris sed magis ut
conuertatur et viuat. Cui pro
prium est misereri semper et
parcere ut ipse per ineffabilem
miam suam precib; et meri
tis me absoluat ab omnib;
pctis meis per que ei displicui
tribuens michi veram humi
litatem veram mansuetudine
et obediendi gram fidei spei et
caritatis augmentum cum p
seuerantia. Custodiens me a
recidiuo peccati et a temptatio
nib; et machinamentis demo
num mundi et carnis. Ita ut

Universidad de Deusto
Biblioteca

non amplius seruiam demo
nib; quib; seruiui i multitu
dinib; scelerum meor videli
cet. In supbia vana gloria cu
piditate. auaricia. inuidia ira
luxuria. accidia gula. et negli
gencijs infinitis et alijs mul
tis peccatis quib; peccaui et a
lios peccare feci. mea culpa me
a culpa. mea grauissima culpa
In hijs peccatis perdidi regnū
celor et societatem electorum
et tociens offendi pijssimū
filium tuū. tociens letificaui
demones pessimos et merui

eterna supplicia tociens mea
culpa. mea culpa. mea grauis
sima culpa. Ideo deprecor te dei
genitrix et perpetua virgo ma
ria ut tu impetres michi īdul
gentiam et remissionem om̄
peccator istor et om̄ aliorum
quecumq; feci ab ipso filio tuo a
quo bona cuncta procedūt. Qui
etiam illuminat omnē hoīem
venientem ī hunc mundum.
Fac ut ipē illuminet mentem
meā lumine gratie sue īflam
met eam igne suauissimo et sa
cratissimo amoris sui. Et faciat

Universidad de Deusto
Biblioteca

me seipsum cum patre & spi
ritu sancto unū solum deū
verum adorare in spū et veri
tate seipm̄ super omn̄ia dili
gere et timere. et eidem firmi
ter adherere. sua mādata cu
stodire. peccata vitare. suam
sanctā passionē et suā pnīen
ciam imitari. bonis operib;
abundare. prospera mundi de
spicere et nulla eius adversa
formidare. Et talem peniten
ciam in hac vita pro cunctis
sceleribꝫ et peccatis meis agere
que ei precib; et meritis tuis

beneplacens sit et grata. Ita
ut parcat michi in alia vita
concedens michi misericordi
ter cum sanctis et electis suis
vitam et requiem sempiternā.
amen

Universidad de Deusto
Biblioteca

iubilemus ei. Aue maria grã
plena dominus tecum.
Quoniam deus magnus
dñs et rex magnus super oms
deos quĩ non repellet dominus
plebem suam quia in manu
eius sunt omnes fines terre et
altitudines montium ipse con
spicit. Dominus tecum.
Quoniam ipsius est mare
et ipse fecit illud et aridam fu
dauerunt manus eius venite
adoremus et procidamus ante
deum ploremus corã domino
qui fecit nos quia ipse est dñs

D

Universidad de Deusto
Biblioteca

deus noster. nos autē populus
eius et oues pascue eius. Aue mā
gratia plena dominus tecum.
Hodie si vocem eius audieri
tis nolite obdurare corda vestra
sicut in exacerbatione secundū
diem temptationis in deserto ubi
temptauerūt me patres vrī proba
uerunt et viderunt opera mea.
Dominus tecum.
Quadraginta annis proxi
mus fui generationi huic et di
xi semper hii errant corde ipsi vero
non cognouerunt vias meas
quibus iuraui in ira mea si in

troibunt in requiem meam.
Aue maria grā plena dn̄s tecum.
Gloria prī et filio et spiritui
sancto. sicut erat in principio et
nunc et semp et in secula secłoꝛ
amen. Dominus tecum. Aue
maria gratia plena dn̄s tecum.
Quem terra pontus e
thera colunt adorant
predicant trinam regentē ma
chinam claustrū marie baiulat.
Cui luna sol et omnia deser
uiunt per tempora pfusa celi
gratia gestant puelle uiscera.
Beata mater munere cuius

Universidad de Deusto
Biblioteca

supremus artifex mundū pugil
lo continens ventris sub archa
clausus est.
Beata celi nuntio fecunda
sancto spiritu desideratus gen
tibus cuius per aluū fusus est.
Maria mater gratie mater
misericordie tu nos ab hoste p
tege et hora mortis suscipe.
Gloria tibi dñe qui natus
es de virgine cum patre sancto
spiritu in sempiterna secula.
Amen. aª. Benedicta tu. ps.
Domine dominus nr̄
quam admirabile est no

men tuū in universa terra.
Qm̄ elevata est magnifi
centia tua super celos.
Ex ore infantium et lacte
ntium perfecisti laudem propt
inimicos tuos ut destruas ini
micum et ultorem.
Qm̄ videbo celos tuos opa
digitorum tuorum lunam et
stellas que tu fundasti.
Quid est homo quod memor
es eius aut filius hominis
quia visitas eum.
Minuisti eum paulomi
nus ab angelis gloria et ho

Universidad de Deusto
Biblioteca

nore coronasti eum et consti
tuisti eum super opera ma
nuum tuarum.
Omnia subiecisti sub pe
dibus eius oues et boues uniuer
sas insuper et pecora campi.
Volucres celi et pisces ma
ris: qui perambulant semitas
maris.
Domine dominus noster
quam admirabile est nomen tuum
in uniuersa terra.
Gloria patri. a. Benedicta
tu in mulieribus et benedictus fru
ctus uentris tui. a. Sicut mirra.

Celi enarrant gloriam
dei: et opera manuum
eius annunciat firmamentum.
Dies diei eructat verbum
et nox nocti indicat scientiam.
Non sunt loquele neque ser
mones quorum non audiantur
voces eorum.
In omnem terram exiuit
sonus eorum: et in fines or
bis terre verba eorum.
In sole posuit tabernacu
lum suum: et ipse tanquam
sponsus procedens de thala
mo suo.

Exultavit ut gygas ad cur
rendam viam a summo celo e
gressio eius.
Et occursus eius usqz ad su
mmum eius nec est qui se absco
dat a calore eius.
Lex domini immaculata
convertens aïas testimonium
dñi fidele sapientiam prestans
parvulis.
Iusticie domini recte letifi
cantes corda preceptum domini
lucidum illuminans oculos.
Timor dñi sanctus perma
net in seculum sclī iudicia do

mini vera iustificata in semet
ipsa.
Desiderabilia sup aurum
et lapidem preciosum multū
et dulciora sup mel et favum.
Etenim servus tuus custo
dit ea in custodiendis illis re
tribucio multa.
Delicta quis intelligit ab
occultis meis munda me et ab
alienis parce servo tuo.
Si mei non fuerint domi
nati tunc imaculatus ero et
emundabor a delicto maximo.
Et erunt ut complaceant

Universidad de Deusto
Biblioteca

eloquia oris mei et meditatio
cordis mei i conspectu tuo sep.
Domine adiutor meus et
redemptor meus.
Gloria. a͞n. Sicut myrra electa
odorem dedisti suavitatis sancta
dei genitrix. a͞n. Ante thorum. ps.
Domini est terra et ple
nitudo eius orbis ter
rarum et universi qui habi
tant in eo.
Quia ipse sup maria fun
davit eum: et super flumina
preparavit eum.
Quis ascendet in montem

domini: aut quis stabit in loco
sancto eius.
Innocens manibus et mūdo
corde: qui nō accepit in vano
aīam suam nec iuravit in do
lo proximo suo.
Hic accipiet benedictionem
a domino: et misericordiā a deo
salutari suo.
Hec est generatio querentiū
eum querentiū faciē dei iacob.
Attollite portas principes ve
stras et elevamini porte eterna
les et introibit rex glorie.
Quis est iste rex glorie dn̄s

Universidad de Deusto
Biblioteca

fortis et potens dominus po
tens in prelio.
Attollite portas principes
uestras et eleuamini porte eter
nales et introibit rex glorie.
Quis est iste rex glorie dns
uirtutum ipse est rex glorie.
Gloria. A. Ante thorum huius
uirginis frequentate nobis dulcia
cantica dramatis. V. Sancta dei
genitrix uirgo semp maria. R. In
tercede pro nobis ad dnm deum no
strum. Pater noster. Et ne nos i.
Sed libera nos a malo. Amen.
Iube domne bndicere. Alma

uirgo uirginum intercedat pro
nobis ad dominum. Amen. P.
Sancta maria uirgo
uirginum mater et
filia regis regum omni
um nobis impende solatium
ut celestis regni pte mereamur
habere premium et cum electis
dei regnare in perpetuum. Tu
autem dne miserere nri. Deo
gratias. R. Beata es uirgo ma
que dnm portasti creatorem mu
di. Genuisti qui te fecit et in eter
num permanes uirgo. V. Aue ma
gratia plena dominus tecum. Gr

Universidad de Deusto
Bibliot

mundi qui te fecit et in eternum perma
nes virgo. Iube domne benedicere. Oret
vox pia pro nobis virgo maria. R.
Sancta maria piarum
piissima intercede pro
nobis sanctarum sanctissima
ut per te virgo sumat nostra pre
camina qui pro nobis ex te na
tus regnat super ethera ut sua
caritate nostra deleantur peccami
na. Tu autem domine miserere nobis.
Deo gratias. R. Sancta et immaculata
virginitas quibus te laudibus referam
nescio. Quia quem celi capere non po
terant tuo gremio contulisti. V.

Benedicta tu in mulieribus et benedictus
fructus ventris tui. Quia quem celi.
Iube domne benedicere. Sancta dei geni
trix sit nobis auxiliatrix. Amen. iij
Sancta dei genitrix que
digne meruisti conci
pere quem totus orbis nequi
uit comprehendere tuo pio in
terventu culpas nostras ablue ut
perhennis sedem glorie per te re
dempti valeamus scandere ubi
manes cum filio tuo sine fine.
Tu autem. R. Felix namque es sacra
virgo maria et omni laude dignissima.
Quia ex te ortus est sol iusticie xps

Universidad de Deusto
Biblio[teca]

deus nr̃. ℣. Ora pro populo inter
ueni pro clero intercede pro deuo
to femineo sexu sentiant omnes
tuum leuamen quicunqz celebrāt
tuā cōmemorationem. Quia ex
te ortus est sol iusticie xp̃us deus
nr̃. Gloria pr̃i. Quia ex te.

Te deum laudamus: te
dominū confitemur.
Te eternum patrem ōis terra
ueneratur.
Tibi omnes angeli tibi ce
li et uniuerse potestates.
Tibi cherubin et seraphin
incessabili uoce proclamant.

Sanctus.
Sanctus.
Sanctus. dn̄s deus sabaoth.
Pleni sunt celi et terra: ma
iestatis glorie tue.
Te gloriosus apostolorum
chorus.
Te prophetarum laudabilis
numerus.
Te martirum candidatus:
laudat exercitus.
Te per orbem terrarū sancta
confitetur ecclesia.
Patrem īmēse maiestatis.
Uenerandum tuum uerū:

Universidad de Deusto
Biblioteca

et unicum filium.
Sanctum quoque paracli-
tum spiritum.
Tu rex glorie christe.
Tu patris sempiternus es filius.
Tu ad liberandum suscepturus
hominem non horruisti
virginis uterum.
Tu devicto mortis aculeo
aperuisti credentibus regna celorum.
Tu ad dexteram dei sedes in
gloria patris.
Iudex crederis esse venturus.
Te ergo quesumus famu-
lis tuis subveni quos precioso

sanguine redemisti.
Eterna fac cum sanctis tuis:
in gloria numerari.
Salvum fac populum tu-
um domine: et benedic heredi-
tati tue.
Et rege eos et extolle illos
usque in eternum.
Per singulos dies benedi-
cimus te.
Et laudamus nomen tu-
um in seculum: et in seculum
seculi.
Dignare domine die isto:
sine peccato nos custodire

Universidad de Deusto
Biblioteca

Miserere nostri domine:
miserere nostri.
Fiat mia tua domine su
per nos: quem admodum spe
ravimus in te.
In te domine speravi: no
confundar in eternum. ℣.
Post partum virgo inviolata
permansisti. ℟. Dei genitrix
intercede pro nobis. In laudibz.

Universidad de Deusto
Biblioteca

Deus in adiuto
rium meum intende
Domine ad

Universidad de Deusto
Biblioteca

adiuuandum me festina.
Gloria patri et filio.
Sicut erat in principio.
Alleluya. a. Assumpta est. ps.
Dominus regnauit de-
corem indutus est in-
dutus dominus fortitudine
et precinxit se.
Etenim firmauit orbem
terre qui non commouebitur.
Parata sedes tua deus ex tunc
a seculo tu es.
Eleuauerunt flumina do-
mine eleuauerunt flumina
vocem suam.

Eleuauerunt flumina
fluctus suos a vocibus aquarum
multarum.
Mirabiles elationes maris
mirabilis in altis dominus.
Testimonia tua credibilia
facta sunt nimis domum tuam
decet sanctitudo domine in lon-
gitudinem dierum.
Gloria patri.
Jubilate deo omnis terra
servite dño in leticia.
Introite in conspectu eius
in exultatione.
Scitote qm̃ dñs ipse est deus

Universidad de Deusto
Biblioteca

ipse fecit nos et non ipsi nos.
Populus eius et oues pa
scue eius introite portas eius
in confessione atria eius in
ympnis confitemini illi.
Laudate nomen eius quoniam
suauis est dominus in eternum
misericordia eius: et usque in
generatione et generationem
veritas eius.
Gloria patri et filio. ps.
Deus deus meus ad te
de luce vigilo.
Sitiuit in te anima mea
quam multipliciter tibi caro mea.

In terra deserta inuia et
inaquosa sic in sancto appa
rui tibi ut viderem virtutem
tuam et gloriam tuam.
Quia melior est misericordia tua
super vitas labia mea lauda
bunt te.
Sic benedicam te in vita
mea: et in nomine tuo leua
bo manus meas.
Sicut adipe et pinguedi
ne repleatur anima mea et la
biis exultationis laudabit
os meum.
Si memor fui tui super

Universidad de Deusto
Biblioteca

stratum meum in matutinis me
ditabor in te quia fuisti adiu
tor meus.
Et in velamento alarum
tuarum exultabo adhesit anima
mea post te me suscepit dextera
tua.
Ipsi vero in vanum que
sierunt animam meam introibunt
in inferiora terre tradentur in
manus gladii partes vulpi
um erunt.
Rex vero letabitur in deo lau
dabuntur omnes qui iurant in
eo quia obstructum est os lo

quentium iniqua.
Deus misereatur nostri
et benedicat nobis.
illuminet vultum suum super
nos et misereatur nostri.
Ut cognoscamus in terra
viam tuam: in omnibus gentibus
salutare tuum.
Confiteantur tibi populi deus:
confiteantur tibi populi omnes.
Letentur et exultent gentes
quia iudicas populos in equitate
et gentes in terra dirigis.
Confiteantur tibi populi deus
confiteantur tibi populi omnes

Universidad de Deusto
Biblioteca

terra dedit fructum suum.
Benedicat nos deus deus
nr benedicat nos deus et me
tuant eum oms fines terre.
Gloria.
Benedicite oia opera
dni dno: laudate et
superexaltate eum in secula.
Benedicite angeli dni dno
benedicite celi dno.
Benedicite aque oms que
sup celos sunt dno: bened oms
virtutes domini domino.
Benedicite sol et luna dno:
bened stelle celi domino.

Benedicite ymber et ros do
mino: benedicite omnes sps
dei domino.
Benedicite ignis et estus do
mino: benedicite frigus et esta
domino.
Benedicite rores et pruina
domino: benedicite gelu et fri
gus domino.
Benedicite glacies et nives
domino: benedicite noctes et
dies domino.
Benedicite lux et tenebre
domino: benedicite fulgura
et nubes domino.

Universidad de Deusto
Biblioteca

Benedicat terra dominum
laudet et superexaltet eum in secula.
Benedicite montes et colles
domino: benedicite universa ger
minantia in terra domino.
Benedicite fontes domino:
benedicite maria et flumina domino.
Benedicite cete et omnia que
moventur in aquis domino: bene
dicite omnes volucres celi domino.
Benedicite omnes bestie et pecora
domino: benedicite filii ho
minum domino.
Benedicat israel dominum
laudet et superexaltet eum in secula.

Benedicite sacerdotes domini
domino: benedicite servi domini domino.
Benedicite spiritus et anime iustorum
domino: benedicite sancti et humiles
corde domino.
Benedicite anania azaria
misael domino: laudate et super
exaltate eum in secula.
Benedicamus patrem et fili
um cum sancto spiritu laudemus
et superexaltemus eum in secula.
Benedictus es domine in fir
mamento celi laudabilis et glo
riosus et superexaltatus in se
cula.

F

Universidad de Deusto Biblioteca

Laudate dominum de celis:
laudate eum in excelsis.
Laudate eum omnes angeli
eius: laudate eum omnes vir-
tutes eius.
Laudate eum sol et luna:
laudate eum stelle et lumen.
Laudate eum celi celorum
et aque que super celos sunt lau-
dent nomen domini.
Quia ipse dixit et facta sunt:
ipse mandavit et creata sunt.
Statuit ea in eternum et in
seculum seculi preceptum po-
suit et non preteribit.

Laudate dominum de terra dra-
cones et omnes abissi.
Ignis grando nix glacies
spiritus procellarum que faciunt
verbum eius.
Montes et omnes colles li-
gna fructifera et omnes cedri.
Bestie et universa pecora ser-
pentes et volucres pennate.
Reges terre et omnes popu-
li principes et omnes iudices terre.
Iuvenes et virgines senes
cum iunioribus laudent nomen
domini quia exaltatum est
nomen eius solius.

Universidad de Deusto Biblioteca

Confessio eius super celum
et terram: et exaltauit mansu
etos in salutem.
Exultabunt sancti in glã:
letabuntur in cubilib; suis.
Exultationes dei ĩ gutture
eorum: et gladii ancipites in
manibus eorum.
Ad faciendam vindictam
in nationibus: increpationes
in populis.
Ad alligandos reges eorũ in
compedib;: et nobiles eorũ in
manicis ferreis.
Ut faciant in eis iudicium

conscriptum: gloria hec est om
nibus sanctis eius.
Laudate dominum ĩ
sanctis eius: laudate
eum in firmamento virtutis
eius.
Laudate eum in virtutib;
eius: laudate eum secdm multi
tudinem magnitudinis eius.
Laudate eum in sono tube:
laudˀ eũ in psalterio et cythara.
Laudate eum in tympano
et choro: laudate eum in cordis
et organo.
Laudate eum in cymbalis

Universidad de Deusto
Biblioteca

benesonantibus: laudate eum
in cymbalis iubilationis omnis
spiritus laudet dominum.
Gloria patri. An. Assumpta est
maria in celum gaudent angeli
laudantes benedicunt dominum. Capitulum.
In omnibus requiem
quesiui et in hereditate
domini morabor. Tunc precepit et dixit michi creator omnium et qui creauit me requieuit in tabernaculo meo. Deo gratias.
O gloriosa domina excelsa super sidera qui te creauit prouide lactasti sacrato

ubere.
Quod eua tristis abstulit
tu reddis almo germine intrent
ut astra flebiles celi fenestra
facta es.
Tu regis alti ianua et porta
lucis fulgida vitam datam per
virginem gentes redempte plaudite.
Maria mater gratie mater misericordie
tu nos ab hoste protege et hora
mortis suscipe.
Gloria tibi domine qui natus es
de virgine cum patre sancto spiritu
in sempiterna secula. amen. V.
Elegit eam deus et preelegit eam.

Universidad de Deusto
Biblioteca

℟. Et habitare eam facit in taberna
culo suo. ℣. Gloriosa dei genitrix.
Benedictus dominus deus
israel: quia visitavit
et fecit redemptionem plebis sue.
Et erexit cornu salutis no
bis in domo david pueri sui.
Sicut locutus est per os san
ctorum: qui a seculo sunt pro
phetarum eius.
Salutem ex inimicis nostris:
et de manu omnium qui oderunt nos.
Ad faciendam misericordiam cum
patribus nostris: et memorari
testamenti sui sancti.

Iusiurandum quod iura
vit ad abraham patrem nostrum
daturum se nobis.
Ut sine timore de manu ini
micorum nostrorum liberati
serviamus illi.
In sanctitate et iusticia co
ram ipso omnibus diebus nostris.
Et tu puer propheta altissimi
vocaberis preibis enim ante fa
ciem domini parare vias eius.
Ad dandam scientiam salu
tis plebi eius in remissionem
peccatorum eorum.
Per viscera misericordie dei

Universidad de Deusto
Biblioteca

nostri in quibꝫ visitavit nos
oriens ex alto.
Illuminare his qui in te
nebris et in umbra mortis se
dent: ad dirigendos pedes no
stros in viam pacis.
Gloria patri. Añ. O gloriosa
dei genitrix virgo semꝑ maria
que dnm̄ oim̄ meruisti portare
et regem angelorum sola virgo
lactare nr̄i q̄s pia memorare
et pro nobis xp̄m deprecare ut
tuis fulti patrociniis ad celestia
regna mereamur pervenire. V.
Domine exaudi orationē meā.

R. Et clamor meus ad te veniat. Oremus.
Concede nos famu
los tuos quesumus
domine deus perpetua mētis
et corporis salute gaudere. et
gloriosa beate marie semper
virginis intercessione a pre
senti liberari tristicia et eterna
perfrui leticia. Per xp̄m dnm̄
nr̄m. amen. Du saint esprit.
Veni sancte spiritus reple tuo
rum corda fidelium et tui amo
ris in eis ignem accende. V. E
mitte spm̄ tuū et creabuntur. R.
Et renovabis faciē terre. Oremus.

Deus qui corda fidelium
sancti sp̄s illustratione
docuisti. da nobis in eodem sp̄u
recta sapere et de eius semper co
solatione gaudere. Per xp̄m d.

De saint nicolas. a̅. Amicus dei
nicolaus pontificali decoratus infu
la omnib; se amabilem exhibuit. ℣.
Ora pro nobis beate nicholae. ℟. Ut
digni efficiamur p̄missionib; xp̄i.

Deus qui beatum nico
laum pontificem tuum
innumeris decorasti miraculis
tribue nobis q̄s. ut eius meri
tis et precib; a gehenne incendiis
liberemur. Per xp̄m do. no. a̅.

De sainte katherine. a̅. Virgo
sancta katherina grecie gemma urbe
alexandrina costi regis erat filia. ℣.
Diffusa est gr̄a in labiis tuis. ℟. P
pterea benedixit te deus in eternum. Or̄e.

Deus qui dedisti legem
moysi in summitate mon
tis synai et in eodem loco per scōs
angelos tuos corpus beate kathe
rine virginis et martiris tue mi
rabiliter collocasti. tribue q̄s. ut
eius meritis et intercessione ad
montem qui xp̄s est valeamus
pervenire. Per eundē xp̄m do. no.

Universidad de Deusto
Biblioteca

De saint michel. an. Michael ar-
changele veni in adiutorium populo dei.
V. Stetit angelus iuxta aram templi.
R. Habens thuribulum aureum
in manu sua. Oremus. Oreson.
Deus qui miro ordine
angelorum ministe-
ria hominumque dispensas. concede
propicius. ut quibus tibi mini-
strantibus in celo semper assistitur
ab hijs in terra vita nostra mu-
niatur. Per xpistum dominum nostrum.
de sainte barbe. an. Virgo fide
sana de stirpe creata, prophana gau-
dia mundana postponit et propola va-

na. V. Ora pro nobis beata barba-
ra. R. Ut digni efficiamur promis-
sionibus xpisti. Oremus. Oreso.
Intercessio quesumus domine
beate barbare virgis
et martiris tue ab omni adversi-
tate nos protegat ut per eius
interventum gloriosissimi
sacro sancti corporis et sangui-
nis domini nostri ihesu xpisti sacra-
mentum ante diem exitus nostri
per veram penitenciam et per
puram confessionem percipere me-
reamur. Qui tecum vivit et re-
gnat in unitate spiritus sancti deus. Per omnia.

De la paix. an. Da pacem domine i
diebz nris qz nō est alius qui pugnet
p nobis nisi tu deus nr. V. Fiat pax in
virtute tua. R. Et abundantia i tur
Ribus tuis. Oremus. Or.
Deus a quo sancta desi
deria recta consilia et iusta st
opera. da servis tuis illā quā
mundus dare non potest pacē.
ut et corda nostra mādatis tuis
dedita et hostium sublata for
midine tempora sint tua pro
tectione tranquilla. Per xpm
dominum nostrum. amen.

Ecce non dormitabit neqz
dormiet qui custodit israel.
Dominus custodit te domi
nus protectio tua sup manū
dexteram tuam.
Per diem sol non uret te ne
qz luna per noctem.
Dominus custodit te ab oī
malo custodiat aīam tuā dns.
Dominus custodiat introi
tum tuum et exitum tuum ex
hoc nunc et usqz in seculum.
Gloria patri. psalmus dd.
Letatus sum in hys q
dicta sunt michi: in

G

Universidad de Deusto Biblioteca

domum domini ibimus.
Stantes erant pedes nostri
in atriis tuis ierusalem.
Ierusalem que edificatur
ut civitas cuius participatio
eius in id ipsum.
Illuc enim ascenderunt
tribus tribus domini testimo
nium israel ad confitendum
nomini domini.
Quia illic sederunt sedes i
iudicio: sedes super domum
david.
Rogate que ad pacem sunt
ierusalem: et abundantia di

ligentibus te.
Fiat pax in virtute tua:
et abundantia ī turrib; tuis.
Propter fratres meos & pro
ximos meos loquebar pacē
de te.
Propter domum dñi dei
nostri quesivi bona tibi.
Gloria patri. A. In odorem
unguentorum tuorum currimus
adolescentule dilexerunt te nimis.
Ab inicio et ante scl'a
creata sum et usq; ad
futurum seculū non desinā:
et in habitatione scā coram

Universidad de Deusto Biblioteca

ipso ministraui. Deo gras. ℟
Sancta dei genitrix virgo semper ma
ria. Sca dei genitrix uirgo semper m̄.
℣ Intercede p nobis ad dnm deū ihm̄.
Uirgo semp m̄. Gla patri. Sca dei genit̄
uirgo semp maria. ℣ Post partum
uirgo inuiolata pmansisti. ℟ Dei
genitrix intercede pro nobis. ℣ Dne
exaudi orōnē meā. ℟ Et clamor. Or.
Concede nos famulos tu
os qs dne deus perpetua
mentis et corporis salute gau
dere et gloriosa beate marie sem
per virginis intercessione a presenti
liberari tristicia et eterna perfrui leti. p

Universidad de Deusto
Biblioteca

Deus in adiutoriū
meū intende.
Dñe ad adiu

Universidad de Deusto
Biblioteca

uandum me festina
Gloria pri & filio & spui sco.
Sicut erat in principio &
nunc et semper et i scl'a sclor
amen. Alleluya. ℣
Veni creator sps men
tes tuor visita imple supna
gratia que tu creasti pectora.
Memento salutis auctor
q' nostri condam corporis ex
illibata virgine nascendo for
mam sumpseris
Maria mater gratie mater
mie tu nos ab hoste protege
et hora mortis suscipe

Gloria tibi domine qui
natus es de virgine cum pre
sancto spiritu in sempitna
secula. amen. A. Bndicta es.
Ad te levavi oculos me
os qui hitas in celis.
Ecce sicut oculi servorum
in manib; dnorum suoru.
Sicut oculi ancille in ma
nibus domine sue ita oculi
nostri ad dominu deu nrm
donec misereatur nostri.
Miserere nri dne miserere
nostri: quia multum repleti
sumus despectione

Universidad de Deusto
Biblioteca

Quia multum repleta est
anima nostra obprobrium
abundantib; et despectio supbis.
Gloria patri. psalmus.
Nisi quia dominus erat
in nobis dicat nunc
israel: nisi qr dñs erat i nobis.
Cum exurgerent homines
in nos forte vivos deglutissent
Cum irasceretur furor
eorum in nos forsitan
aqua absorbuisset nos.
Torrentem pertransivit a
nima nra forsitan ptransisset
aĩa nra aquã intollerabilem.

Benedictus dñs qui non
dedit nos i captioẽ dentib; eor.
Anima nostra sicut passer
erepta est de laqueo venantiũ.
Laqueus contritus est et
nos liberati sumus.
Adiutorium nostrum in
noĩe dñi: qui fecit celũ et terrã.
Gloria patri. psalmus.
Qui confidunt in dño
sicut mons syon non
commovebitur ineternum qui
habitat in ierusalem
Montes in circuitu eius et
dominus in circuitu ppli sui

Universidad de Deusto
Biblioteca

ex hoc nunc et usque in seculum.
Quia non relinquet dominus
virgam peccatorum super sor-
tem iustorum: ut non exten-
dant iusti ad iniquitatē ma-
nus suas.
Benefac domine bonis et
rectis corde.
Declinantes autem i obli-
gationes adducet dominus cum
operantibus iniquitatem pax
super israel.
Gloria patri. An. Benedicta
es a filio tuo domina quia per te
fructum vite communicavimus.

Et sic in syon firma-
ta sum. et in civita-
te sanctificata similiter req-
uievi et in ierusalem potestas
mea. Deo gratias. R. Post p-
artum virgo inviolata permansi-
sti. Post partum virgo inviola-
ta permansisti. V. Dei genitrix i-
tercede pro nobis. Inviolata per-
mansisti. V. Gloria patri et filio
et spiritui sancto. Post partum
virgo inviolata permansisti. V.
Speciosa facta es et suavis. R. In
deliciis tuis sancta dei genitrix. V.
Domine exaudi orationem me-

Universidad de Deusto Biblioteca

am. ℟. Et clamor meus ad te ven-
iat. Oremus. Oratio
Concede nos famulos
tuos quesumus domine deus
perpetua mentis et corporis sa-
lute gaudere et gloriosa beate
marie semper virginis inter
cessione a presenti liberari tri-
sticia et eterna perfrui leticia.
Per xpistum dominum no-
strum. amen. Domine exau-
di orationem meam. Et clamor
meus ad te veniat. ℣.
Benedicamus domino. ℟.
Deo gratias. A nonne

Universidad de Deusto Biblioteca

Deus in adiutoriū
meum intende.
Domine ad

Universidad de Deusto
Biblioteca

adiuuandum me festina.
Gloria patri et filio et spiritui sancto.
Sicut erat in principio et
nunc et semper et in secula seculorum amen.
Veni creator spiritus mentes
tuorum visita imple su-
perna gratia que tu creasti pectora.
Memento salutis auctor quod
nostri quondam corporis ex
illibata virgine nascendo for-
mam sumpseris.
Maria mater gratie mater
misericordie tu nos ab hoste
protege et hora mortis suscipe.
Gloria tibi domine qui natus

es de virgine cum patre et sancto spiritu
in sempiterna secula. Amen.
Ant. Pulcra es. ps.
In convertendo domi-
nus captivitatem syon facti
sumus sicut consolati.
Tunc repletum est gaudio
os nostrum et lingua nostra
exultatione.
Tunc dicent inter gentes
magnificavit dominus face-
re cum eis.
Magnificavit dominus facere
nobiscum facti sumus letantes.
Converte domine captivitatem

Universidad de Deusto
Biblioteca

nostram sicut torrens ĩ austro.
Qui seminant in lacrimis
in exultatione metent.
Euntes ibant et flebant mit
tentes semina sua.
Venientes autem venient
cum exultatione portãtes ma
nipulos suos.
Gloria patri. psalmus dauid.
Nisi dñs edificaverit do
mum. ĩ vanum labo
raverunt qui edificant eam.
Nisi dñs custodierit civitatem
frustra vigilat q̃ custodit eam.
Vanum est vobis ante lucem

surgere surgite postq̃ sederi
tis qui mãducatis panem
doloris.
Cum dederit dilectis suis
sompnũ ecce hereditas domini
filii merces fructus ventris.
Sicut sagitte in manu po
tentis ita filii excussorum.
Beatus vir qui implevit
desiderium suum ex ipsis nõ
confundetur cum loquetur
inimicis suis in porta.
Gloria patri. psalmus.
Beati omñs qui timent
dominum: qui am

H.

Universidad de Deusto
Biblioteca

bulant in viis eius.
Labores manuum tuarum
quia manducabis beatus es
et bene tibi erit.
Uxor tua sicut vitis abun
dans in lateribus domus tue.
Filii tui sicut novelle o
livarum in circuitu mense tue.
Ecce sic benedicetur homo
qui timet dominum.
Benedicat tibi dominus ex syon
et videas bona ierusalem omnibus
diebus vite mee.
Et videas filios filiorum tu
orum: pacem super israel.

Gloria. Aña. Pulcra es et de
cora filia ierusalem terribilis
ut castrorum acies ordinata. Capitulum
Et radicavi in populo
honorificato et in par
tes dei mei hereditas illius et
in plenitudine sanctorum
detentio mea. Deo gratias. ℟
Speciosa facta es et suavis. Spe
ciosa facta es et suavis. ℣ In deli
ciis tuis sancta dei genitrix. Et
suavis. ℣ Gloria patri et filio
et spiritui sancto. Speciosa facta
es et suavis. ℣ Dignare me lau
dare te virgo sacrata. ℟ Da mi

Universidad de Deusto Biblioteca

chi virtutem contra hostes tu
os. V. Domine exaudi oratio
nem meam. R. Et clamor me
us ad te veniat. Oremus. Oratio.
Concede nos famulos
tuos quesumus do
mine deus perpetua mentis
et corporis salute gaudere et
gloriosa beate marie semp
virginis intercessione a pre
senti liberari tristicia et eter
na perfrui leticia. Per xpi
stum dominum nostrum. R.
Benedicamus domino.
Deo gratias. A vespres.

Universidad de Deusto
Biblioteca

eus in adiutor
ium meū ītēde.
Domine ad ad

Universidad de Deusto Biblioteca

iuuandum me festina.
Gloria patri et filio et spi-
ritui sancto.
Sicut erat in principio et
nunc et semper et in secula se-
culorum amen. Ant. Beata mater.
Letatus sum in hijs
que dicta sunt mi-
chi in domum dñi ibimus.
Stantes erant pedes nostri
in atrijs tuis ierusalem.
Ierusalem que edifica-
tur ut civitas cuius partici-
patio eius in id ipsum.
Illuc enim ascenderunt

tribus tribus domini testimo-
nium israel ad confitendum
nomini domini.
Quia illic sederunt sedes in
iudicio sedes super domum david.
Rogate que ad pacem sunt
ierusalem et abundantia dilige-
ntibus te.
Fiat pax in virtute tua et
abundantia in turribus tuis.
Propter fratres meos et
proximos meos loquebar pa-
cem de te.
Propter domum dñi dei
nostri quesivi bona tibi.

Universidad de Deusto
Biblioteca

Gloria patri. Psalmus.
Ad te leuaui oculos me
os qui hītas in celis.
Ecce sicut oculi seruorū ī ma
nibꝫ dominorum suorum.
Sicut oculi ancille in ma
nibus domine sue ita oculi nr̃i
ad dominum deum nr̃m do
nec misereatur nostri.
Miserere nostri domine mi
serere nr̃i quia multū repleti
sumus despectione.
Quia multum repleta est
aīa nostra obprobrium abū
dantibꝫ et despectio superbis.

Gloria patri. Psalmus.
Nisi quia dñs erat in
nobis dicat nunc isrl'
nisi quia dñs erat ī nobis.
Cum exurgerent homines
in nos forte viuos deglutissent
nos.
Cum irasceretur furor eorum
in nos forsitan aqua absorbu
isset nos.
Torrentem ptransiuit aīa
nostra forsitan ptransisset a
nimā nrā aquā intollerabile.
Benedictus dominus qui
non dedit nos in captione de.

Universidad de Deusto
Biblioteca

nibus eorum.
Anima nostra sicut pas-
ser erepta est de laqueo vena-
tium.
Laqueus contritus est
et nos liberati sumus.
Adiutorium nostrum i
nomine domini qui fecit
celum et terram.
Gloria patri. psalmus.
Qui confidunt i dno.
sicut mons syon no
commovebitur in eternum q
habitat in ierusalem.
Montes in circuitu eius

et dominus in circuitu popu-
li sui ex hoc nunc et usque in seclm.
Quia non relinquet dns
virgam peccatorum super
sortem iustorum ut non ex-
tendant iusti ad iniquita-
tem manus suas.
Benefac domine bonis et
rectis corde.
Declinantes autem in o-
bligationes adducet domi-
nus cum operantib; iniq-
tatem pax super israel.
Gloria patri. ps.
In convertendo dns

captiuitatem syon facti su
mus sicut consolati.
Tunc repletum est gau
dio os nostrum et lingua
nostra exultatione.
Tunc dicent inter gentes
magnificauit dominus fa
cere cum eis.
Magnificauit dns facere
nobiscum facti sumus letantes.
Conuerte domine capti
uitatem nostram sicut tor
rens in austro.
Qui seminant in lacrimis
in exultatione metent.

Euntes ibant et flebant
mittentes semina sua.
Venientes autem uenient
cum exultatione portantes
manipulos suos.
Gloria. An. Beata mater et i
nupta uirgo gloriosa regina mudi
intercede pro nobis ad dnm. Cp.
Beata es uirgo maria
que dnm portasti cre
atorem mudi genuisti qui
te fecit et in eternum perma
nes uirgo. Deo gratias. Ym.
Aue maris stella dei mr
alma atq semp uirgo

Universidad de Deusto Biblioteca

felix celi porta.
Sumens illud aue ga
brielis ore funda nos in pace
mutans nomen eue.
Solue uincla reis profer
lumen cecis mala nostra pel
le bona cuncta posce.
Monstra te esse matrem
sumat per te preces qui pro
nobis natus tulit esse tuus.
Uirgo singularis inter om
nes mitis nos culpis solutos mi
tes fac et castos.
Uitam presta puram iter
para tutum ut videntes ihm

semper collectemur.
Sit laus deo patri summo
xpisto decus spiritui sancto
tribus honor unus. Amē. ℣
Post partum uirgo inuiolata
permansisti. ℟ Dei genitrix in
tercede pro nobis. Aña. Sancta maria
Magnificat aīa mea do
minum.
Et exultauit spiritus meus
in deo salutari meo.
Quia respexit humilitatem
ancille sue ecce enim ex hoc be
atam me dicent oms genera
tiones.

Universidad de Deusto
Biblioteca

Quia fecit michi magna
qui potens est et sanctū no-
men eius.
Et mīa eius a progenie ī
progenies timentibus eum.
Fecit potentiam ī brachio
suo dispersit superbos mente
cordis sui.
Deposuit potentes de sede et
exaltavit humiles.
Esurientes implevit bonis
et divites dimisit inanes.
Suscepit israel puerū suū
recordatus misericordie sue.
Sicut locutus est ad pr̄es

nostros abraham et semini
eius in secula.
Gloria patri. A. Sc̄a maria
succurre miseris iuva pusillani-
mes refove flebiles ora pro pp̄lo
interveni pro clero intercede pro
devoto femineo sexu. V. Domine
exaudi oronem meam. R. Et cla-
mor meus ad te veniat. Oremꝰ.
Concede nos famulos tu-
os q̄s dn̄e d̄s ꝑpetua
mentis et corporis salute gau-
dere et gloriosa beate marie se-
per virginis intercessione a
presenti liberari tristicia et

Universidad de Deusto Biblioteca

Conuerte nos deus
salutaris noster:
Et auerte irā

Universidad de Deusto
Biblioteca

tiam a nobis.
Deus in adiutoriū me
um intende.
Domine ad adiuuan
dum me festina.
Gloria pri + filio + spui sco.
Sicut erat in principio.
Alleluya. a. Cum iocunditate.
Usquequo domine obli
uisceris me in finem
usquequo auertis faciē tuā
a me.
Quamdiu ponam consi
lia in anima mea dolorem
in corde meo per diem.

Universidad de Deusto
Biblioteca

Usquequo exaltabitur i-
nimicus meus super me respice
et exaudi me dñe deus meus.
Illumina oculos meos
ne unq̄ obdormiam i morte
nequando dicat inimic⁹ meus
prevalui adversus eum.
Qui tribulant me exulta-
bunt si motus fuero ego au-
tem in mīa tua speravi.
Exultabit cor meum i sa-
lutari tuo cantabo dño qui
bona tribuit michi et psallā
nomini domini altissimi.
Gloria patri. psalmus.

Judica me deus et discer-
ne causam meam de
gente non scā ab homine ini-
quo et doloso erue me.
Quia tu es deus fortitudo
mea quare me repulisti et q̄-
re tristis incedo dum affligit
me inimicus.
Emitte lucem tuam et ve-
ritatem tuam ipsa me dedux-
erunt et adduxerunt i montem
scm̄ tuū et i tabernacula tua.
Et introibo ad altare dei ad
deum qui letificat iuventutē
meam.

Universidad de Deusto
Biblioteca

Confitebor tibi i cythara
deus deus meus quare tristis
es aĩa mea & q̃re conturbas me.
Spera in deo q̃m adhuc co
fitebor illi salutare vult' mei
et deus meus.
Gloria patri.
Sepe expugnauerunt
me a iuuentute mea
dicat nunc israel.
Sepe expugnauerunt me
a iuuentute mea etenim nõ
potuerunt michi.
Supra dorsum meum fa
bricauerunt peccatores, plon

gauerunt iniquitatem suã.
Dominus iustus concidet
ceruices peccatorum confundan
tur et conuertantur retrorsu
omnes qui oderunt syon.
Fiant sicut fenũ tectorũ
quod priusq̃ euellatur exaruit
De quo nõ impleuit ma
num suam qui metet et si
num suũ q̃ manipulos colliget
Et nõ dixerunt qui prete
ribant benedictio dñi sup vos
benediximus vobis i nomi
ne domini.
Gloria patri.

Domine non est exalta
tum cor meum neqꝫ
elati sunt oculi mei.
Neqꝫ ambulavi ĩ magnis
neqꝫ ĩ mirabilibꝫ super me.
Si non humiliter sentie
bam sed exaltavi aĩam meã.
Sicut ablactatus est super
matre sua ita retribucio in
anima mea.
Speret israel in domino:
ex hoc nunc et usqꝫ in seculum.
Gloria. aᷣ. Cum iocunditate
memoriam beate marie celebre
mus ut ipã pro nobis intercedat

ad dominum ihm̄ xp̄m. cap̄m.
Sicut cynamomum et
balsamum aromati
zans odorem dedi. quasi mirra
electa dedi suavitatem odoris.
Deo gratias. hymnus.
Virgo singularis ĩter
omnes mitis nos
culpis solutos mites fac et castos.
Vitam presta puram iter
para tutum ut videntes ihm̄
semper colletemur.
Sit laus deo patri summo
christo decus spiritui sancto
tribus honor unus. Amen.

Universidad de Deusto
Biblioteca

℣. Ecce ancilla dñi. ℟. Fiat m
scdm verbũ tuũ. A͞n. Ecce cõpleta.
Nunc dimittis ser-
uum tuum dñe
scdm verbum tuum ĩ pace.
Quia viderunt oculi mei:
salutare tuum
Quod parasti ante faciẽ
omnium populor.
Lumen ad reuelationẽ
gentiũ et glam plebis tue isrl.
Gloria. A͞n. Ecce completa
sunt omnia que dicta sunt per
angelum de virgine maria. ℣.
Domine exaudi oronem meã.

Et clamor meus ad te veniat. Ore.
Gratiam tuam que-
sumus dñe men-
tibus nostris infunde: ut
qui angelo nunciante xpi
filij tui incarnationem co-
gnouimus per passionem
eius et crucem ad resurrecti-
onis gloriam perducamur.
Per eundem xpm dominum
nostrum. Amen.
Benedicamus domino.
Deo gracias.

Universidad de Deusto
Biblioteca

Universidad de Deusto
Biblioteca

Domine ne in furo
re tuo arguas me
neq[ue] in ira tua cor

K

Universidad de Deusto
Biblioteca

cipias me.
Miserere mei dñe qm̄ infir
mus sum sana me dñe qm̄
conturbata sunt ossa mea.
Et anima mea turbata est
valde: sed tu dñe usquequo.
Convertere dñe et eripe ani
mam meam salvum me fac
propter misericordiam tuam.
Quoniam non est in morte qui
memor sit tui in inferno autem
quis confitebitur tibi
Laboravi in gemitu meo
lavabo per singulas noctes lec
tum meum lacrimis meis stra

tum meum rigabo.
Turbatus est a furore ocu
lus meus inveteravi inter oīs
inimicos meos.
Discedite a me omnes qui
operamini iniquitatem qm̄
exaudivit dñs vocem fletus mei.
Exaudivit dñs deprecatio
nem meam dominus oratio
nem meam suscepit.
Erubescant et conturbentur
vehementer omnes inimici mei
convertantur et erubescant val
de velociter.
Gloria patri.

Universidad de Deusto Biblioteca

Beati quorum remisse
sunt iniquitates: et
quorum tecta sunt peccata
Beatus vir cui non imputa
uit dns peccatum: nec est in spi
ritu eius dolus.
Quoniam tacui inveteraue
runt ossa mea dum clamarem
tota die.
Quoniam die ac nocte gra
uata est sup me manus tua co
uersus sum in erumna mea
dum configitur spina
Delictum meu cognitum
tibi feci et iniusticiam meam

non abscondi.
Dixi confitebor aduersum
me iniusticiam meam dno
et tu remisisti impietatē pec
cati mei.
Pro hac orabit ad te omnis
sanctus i tpe oportuno.
Verumtamen in diluuio
aquarum multarum ad eu
non approximabunt.
Tu es refugium meum a
tribulatione que circumdedit
me exultatio mea erue me a
circumdantibus me.
Intellectum tibi dabo et

Universidad de Deusto Biblioteca

instruam te in via hac qua
gradieris firmabo super te o
culos meos.
Nolite fieri sicut equus et
mulus quibus non est intellectus.
In chamo et freno ma
xillas eorum constringe qui
non approximant ad te.
Multa flagella peccatoris
sperantem autem in domino
misericordia circumdabit.
Letamini in domino et
exultate iusti: et gloriamini
omnes recti corde.
Gloria patri.

Domine ne in furo
re tuo arguas me:
neque in ira tua corripias me.
Quoniam sagitte tue infixe sunt
michi et confirmasti super me
manum tuam.
Non est sanitas in carne
mea a facie ire tue non est pax
ossibus meis a facie peccatorum
meorum.
Quoniam iniquitates mee sup
gresse sunt caput meum et
sicut onus grave gravate
sunt super me.
Putruerunt et corrupte

sunt cicatrices mee: a facie in
sipientie mee.
Miser factus sum et curva
tus sum usq; in finem tota die
contristatus ingrediebar.
Qm lumbi mei impleti
sunt illusionib; et non est sa
nitas in carne mea.
Afflictus sum et humilia
tus sum nimis: rugiebam a
gemitu cordis mei.
Domine ante te omne de
siderium meum et gemitus
meus a te nō est absconditus.
Cor meum cōturbatum

est in me dereliquit me virtus
mea et lumen oculor meorū
et ipsum non est mecum.
Amici mei et proximi mei
adversum me appropinque
runt et steterunt.
Et qui iuxta me erant de
longe steterunt et vim facie
bant qui querebant animā
meam.
Et qui inquirebāt mala
michi locuti sunt vanitates et
dolos tota die meditabantur.
Ego autem constitutus
sum tex abi et sicut mutus

Universidad de Deusto
Biblioteca

non aperiens os suum.
Et factus sum sicut homo
non audiens et non habens i
ore suo redarguciones.
Qm̄ in te dñe speraui: tu
exaudies me dñe deus meus.
Quia dixi nequñ supergau
deant michi inimici mei: + dũ
cõmouentur pedes mei super
me magna locuti sunt.
Qm̄ ego in flagella parat'
sum et dolor meus in cõspectu
meo semper.
Qm̄ iniquitatem meã an
nunciabo et cogitabo pro pec

cato meo.
Inimici autem mei viuũt
et confirmati sunt super me:
et multiplicati sunt qui oderũt
me inique.
Qui retribuunt mala pro
bonis detrahebant michi: qm̄
sequebar bonitatem.
Ne derelinquas me dñe ds
meus ne discesseris a me.
Intende in adiutoriũ me
um dñe ds salutis mee.
Gloria patri.
Miserere mei ds scdm
magnã mĩam tuã.

Universidad de Deusto Biblioteca

Et secundum multitudinem mi
serationum tuarum dele ini
quitatem meam.
Amplius laua me domine
ab iniquitate mea et a peccato
meo munda me.
Quoniam iniquitatem meam ego
cognosco et peccatum meum
contra me est semper.
Tibi soli peccaui et malum
coram te feci ut iustificeris in
sermonibus tuis et uincas cum
iudicaris.
Ecce enim in iniquitatibus
conceptus sum: et in peccatis con

cepit me mater mea.
Ecce enim ueritatem dilexisti
incerta et occulta sapientie tue
manifestasti michi.
Asperges me domine ysopo
et mundabor lauabis me et super
niuem dealbabor.
Auditui meo dabis gaudi
um et leticiam: et exultabunt
ossa humiliata.
Auerte faciem tuam a peccatis
meis: et omnes iniquitates meas dele.
Cor mundum crea in me deus
et spiritum rectum innoua in
visceribus meis.

Universidad de Deusto Biblioteca

Ne proicias me a facie tua et spiritum sanctum tuum ne auferas a me.

Redde michi leticiam salutaris tui et spiritu principali confirma me.

Docebo iniquos vias tuas et impii ad te convertentur.

Libera me de sanguinibus deus deus salutis mee et exultabit lingua mea iusticiam tuam.

Domine labia mea aperies: et os meum annunciabit laudem tuam.

Quoniam si voluisses sacrificium dedissem utique holocaustis non delectaberis.

Sacrificium deo spiritus contribulatus cor contritum et humiliatum deus non despicies.

Benigne fac domine in bona voluntate tua syon: ut edificentur muri ierusalem.

Tunc acceptabis sacrificium iusticie oblationes et holocausta tunc imponent super altare tuum vitulos.

Domine exaudi orationem meam: et

Universidad de Deusto Biblioteca

clamor meus ad te veniat.
Non avertas faciem tuam
a me in quacumque die tribulor
inclina ad me aurem tuam.
In quacumque die invocavero
te velociter exaudi me.
Quia defecerunt sicut fumus
dies mei et ossa mea sicut cre
mium aruerunt.
Percussus sum ut fenum et
aruit cor meum quia oblitus
sum comedere panem meum.
A voce gemitus mei adhesit
os meum carni mee.
Similis factus sum pellicano

solitudinis factus sum sicut
nicticorax in domicilio.
Vigilavi et factus sum sicut
passer solitarius in tecto.
Tota die exprobrabant me
inimici mei: et qui lauda
bant me adversum me iurabant.
Quia cinerem tanquam panem
manducabam et potum meum
cum fletu miscebam.
A facie ire indignationis tue
quia elevans allisisti me.
Dies mei sicut umbra decli
naverunt et ego sicut fenum
arui.

Universidad de Deusto Biblioteca

Tu autem domine in eter-
num permanes: et memoriale
tuum in generatione et generationem.
Tu exurgens domine mise-
reberis syon: quia tempus miseren-
di eius quia venit tempus.
Quoniam placuerunt servis tu-
is lapides eius: et terre eius mi-
serebuntur.
Et timebunt gentes no-
men tuum domine et omnes re-
ges terre gloriam tuam.
Quia edificavit dominus syon:
et videbitur in gloria sua.
Respexit in orationem hu-

milium: et non sprevit pre-
cem eorum.
Scribantur hec in genera-
tione altera: et populus qui
creabitur laudabit dominum.
Quia prospexit de excelso sancto
suo dominus de celo in terram aspexit.
Ut audiret gemitus compe-
ditorum: ut solveret filios in-
teremptorum.
Ut annuncient in syon no-
men domini et laudem eius in ierusalem.
In conveniendo populos in
unum: et reges ut serviant domino.
Respondit ei in via virtu-

Universidad de Deusto
Biblioteca

tis sue paucitatem dierum
meorum nuncia michi
Ne revoces me ĩ dimidio
dierum meor in generatione
et generationem anni tui.
Initio tu dñe terrã funda
sti et opa manuum tuarum
sunt celi
Ipsi peribunt tu autem
permanes et omnes sicut vesti
mentum veterascent
Et sicut opertorium mu
tabis eos et mutabuntur tu
autem idem ipse es et anni tui
non deficient

Filii servorum tuorum ha
bitabunt: et semen eorum ĩ
seculum dirigetur.
Gloria patri.
De profundis clama
vi ad te domine: dñe
exaudi vocem meam.
Fiant aures tue intenden
tes in vocẽ deprecationis mee.
Si iniquitates observaue
ris dñe dñe quis sustinebit.
Quia apud te propiciatio est
et propter legem tuam susti
nui te domine.
Sustinuit anima mea ĩ

Universidad de Deusto
Biblioteca

uerbo eius sperauit anima mea
in domino.
A custodia matutina usq;
ad noctem: speret israel in dño.
Quia apud dñm mia et
copiosa apud eum redemptio.
Et ipse redimet israel: ex
omnib; iniquitatibus eius.
Gloria patri.
Domine exaudi orati
onem meam aurib;
percipe obsecrationem meã
i ueritate tua exaudi me in
tua iustitia.
Et non intres in iudiciu

cum seruo tuo quia non iu
stificabitur in conspectu tuo
omnis uiuens.
Quia persecutus est inimic'
animam meam humiliauit
in terra uitam meam.
Collocauit me in obscuris
sicut mortuos seculi et anxia
tus est sup me sps meus i me
turbatum est cor meum.
Memor fui dierum anti
quor meditatus sum i oib;
operib; tuis in factis manu
um tuarum meditabar.
Expandi manus meas ad

Universidad de Deusto Biblioteca

te anima mea sicut terra sine
aqua tibi.
Velociter exaudi me dñe defe
cit sps meus.
Non avertas faciem tuam
a me: et similis ero descendenti
bus in lacum.
Auditam fac michi mane
miam tuã: qr in te speravi.
Notam fac michi viam in
qua ambulẽ. quia ad te levavi
animam meam.
Eripe me de inimicis meis
domine ad te confugi doce me
facere voluntatem tuam quia

deus meus es tu.
Spiritus tuus bonus de
ducet me in terram rectã pro
pter nomen tuũ domine vi
vificabis me i equitate tua.
Educes de tribulatione ani
mam meã: et in mĩa tua dis
perdes oĩs inimicos meos.
Et perdes oĩs qui tribulãt
aĩam meam: qm ego servus
tuus sum.
Gloria patri. aña. Ne reminis
caris domine delicta nostra vel
parentum nostror neq; vindictã
sumas de peccatis nostris. Parce

domine parce populo tuo quem rede-
misti xpe precioso sanguine tuo
ne ineternum irascaris ei.

Kyrie eleyson.
Xpiste eleyson.
Kyrie eleyson.
Xpiste audi nos.
Pater de celis deus. Miserere
re nobis.
Sps sce deus. Miserere nob.
Sancta trinitas unus deus.
Miserere nobis.
Sancta maria. Ora p nob.
Sancta dei genitrix. or
Sancta uirgo uirginu. or

Sancte michael. or
Sancte gabriel. or
Sancte raphael. or
Omnes sancti angeli et ar-
changeli dei. Orate pro nobis.
Omnes sancti beatorum spiri-
tuum ordines. or
Sce iohannes baptista. or
Omnes sci patriarche et pphe. or
Sancte petre. or
Sancte paule. or
Sancte andrea. or
Sancte iacobe. or
Sancte iohannes. or
Sancte philippe. or

Universidad de Deusto
Biblioteca

Sancte bartholomee. or
Sancte mathee. or
Sancte mathia. or
Sancte barnaba. or
Sancte luca. or
Sancte marce. or
Sancte marcialis. or
Omnes sancti apl̄i et euangeliste dei. or
Omnes scī discipuli dnī. or
Omnes scī innocentes. or
Sancte stephane. or
Sancte clete. or
Sancte clemens. or
Sancte sixte. or

Sancte laurenti. or
Sancte vincenti. or
Sancte fabiane. or
Sancte sebastiane. or
Sancte geruasi. or
Sancte prothasi. or
Scē dionisi cum sociis tuis. or
Scē eustachi cum sociis tuis. or
Scē mauricii cum sociis tuis. or
Omnes scī martires. or
Sancte audoene. or
Sancte romane. or
Sancte mellone. or
Sancte benedicte. or
Sancte nicolae. or

Sancte maure. or
Sancte martine or
Sancte augustine or
Omnes sci confessores or
Scã maria magdalene. or
Scã maria egypciaca. or
Scã genoueffa or
Scã felicitas or
Scã perpetua or
Scã agatha. or
Scã agnes. or
Scã lucia. or
Scã katherina or
Scã margareta or
Scã appolonia or

Sancta barbara. or
Sancta quiteria or
Sancta cecilia. or
Sancta martha. or
Scã walburgis or
Scã gertrudis. or
Scã austreberta or
Sancta anna or
Sancta clara or
Sancta fides. or
Sancta spes. or
Sancta caritas or
Omnes sce virgines. or
Omnes sci et sancte or
Propicius esto. parce nõ

Universidad de Deusto Biblioteca

bis domine.
Ab omni malo. Libera nos dne.
Ab insidijs diaboli. L.
A dampnacione perpetua. L.
A subitanea et improvisa morte. L.
A fulgure et tempestate. L.
Ab ira et odio et omni mala
voluntate. L.
A spiritu fornicationis. L.
Per misterium sancte incar
nationis tue. L.
Per adventum tuum. L.
Per nativitatem tuā. L.
Per circumcisionem tuā. L.
Per ieiunium tuum. L.

Per passionem tuam. L.
Per mortem et sepulturā tuā. L.
Per sanctā resurrectionē tuā. L.
Per admirabilē ascensionē t. L.
Per adventū sci sps paracliti. L.
In hora mortis succurre no
bis domine.
In die iudicii. L.
Peccatores. Te rogam' audi nos.
Ut pacem nobis dones. Te r.
Ut mia et pietas tua nos cu
stodiat. Te rogam'.
Ut ecclesiam tuam sanctam
regere et defensare digneris. Te r.
Ut cunctū pplm xpistianum

M,

precioso sanguine tuo redem
ptum conseruare digneris Te.
Ut fructus terre dare et con
seruare digneris. Te ro.
Ut nos exaudire digneris. Te.
Fili dei. Te.
Fili dei. Te.
Fili dei. Te.
Agnus dei qui tollis pecca̅
mundi. parce nobis domine.
Agnus dei qui tollis pecca̅
mundi. exaudi nos domine.
Agnus dei qui tollis pecca̅
mundi. miserere nobis.
Kyrieleyson.

Christe eleyson.
Kyrie eleyson.
Pater noster.
Et ne nos.
Sed libera.
Et veniat super nos mi̅a
tua domine. Salutare tuum
secundum eloquium tuum.
Esto nobis domine turris
fortitudinis. A facie inimici.
Dn̅e exaudi oratione̅ mea̅.
Et clamor m̅s ad te veniat. Ore̅
Deus cui propriu̅ est
misereri semper et
parcere suscipe deprecationem

Universidad de Deusto Biblioteca

nostram ut quos delictorum
cathena constringit miseratio
tue pietatis absoluat. Per xpm.
[U]re igne sancti spiritus
renes nostros et cor meum
domine. ut tibi casto corpore seruia
mus et mundo corde placeamus.
[F]idelium deus omnium conditor
et redemptor animabus
famulorum famularumque tuarum re
missionem cunctorum tribue pec
catorum. ut indulgentiam quam
semper optauerunt piis supplica
tionibus consequantur. Qui viuis
et regnas deus per omnia secula seculorum. Amen.

[O]mnis terra adoret te deus et psallat
tibi. R. Psalmum dicat nomini tuo. Oratio.
[D]omine ihesu xpiste fili
dei viui pone passio
nem crucem et mortem tuam
inter iudicium tuum et animam
meam nunc et in hora mortis
mee et largiri digneris viuis
misericordiam et graciam defunctis requi
em et veniam ecclesie tue pacem
et concordiam et nobis pecca
toribus vitam et leticiam sem
piternam. Amen. Prime.
[D]eus in adiutorium.
[D]omine ad adiuuandum.

Universidad de Deusto Biblioteca

Gloria patri et filio et spiri.
Sicut erat in principio et.
Hora prima ductus est
ihesus ad pilatum. a falsis
testimoniis multum accusatum.
In collo percutiunt manibus
ligatum. Vultum dei conspu
unt lumen celi gratum. anti.
Adoramus te xpe et benedicimus t
quia per sanctam crucem tuam redemisti
mundum. V. Omnis terra adoret te deus
et psallat tibi. R. Psalmum dicat
nomini tuo. Oremus. oratio.
Domine ihesu xpe fili dei
vivi pone passionem

crucem et mortem tuam inter
iudicium tuum et animam meam
nunc et in hora mortis mee
et largiri digneris vivis mise
ricordiam et gratiam defunctis
requiem et veniam. ecclesie tue
pacem et concordiam et nobis
peccatoribus vitam et leticiam
sempiternam. Amen. tierce.
Deus in adiutorium.
Domine ad adiuvandum.
Gloria patri et filio.
Sicut erat in principio.
Crucifige clamitant hora
terciarum. Illusus in

Induitur veste purpurarum. Ca
put eius pungitur corona spi
narum. Crucem portat hume
ris ad locum penarum. A. Ado
ramus te xpe et benedicimus tibi
quia per sanctam crucem tuam redemisti
mundum. V. Omnis terra adoret te deus
et psallat tibi. R. Psalmum dicat
nomini tuo. Oremus. Oracio
Domine ihesu xpe fili dei vi
vi pone passionem
crucem et mortem tuam inter
iudicium tuum et animam
meam nunc et in hora mortis
mee et largiri digneris vivis

misericordiam et gratiam defunctis req
uiem et veniam ecclesie tue pace
et concordiam et nobis peccatori
bus vitam et leticiam sempiternam. A.
Deus in adiutorium V.
Domine ad adiuvandum
Gloria patri et filio.
Hora sexta ihesus est cruci
conclavatus. Et est cum
latronibus pendens deputatus.
Pre tormentis siciens felle sa
turatus. Agnus crimen diluit
sic ludificatus. A. Adoramus
te xpiste et benedicimus tibi. Or.
Domine ihesu xpe fili dei.

Deus in adiutorium meum.
Domine ad adiuuandum.
Gloria patri et filio et spiritui sancto.
Hora nona dominus ihesus
expirauit. Hely clamans
animam patri commendauit. latus
eius lancea miles perforauit. Ter
ra tunc tremuit et sol obscura
uit. ℟. Adoramus te christe et benedi
cimus tibi quia per sanctam crucem
tuam redemisti mundum. ℣. Omnis
terra adoret te deus et psallat tibi. ℟.
Psalmum dicat nomini tuo. Oremus.
Domine ihesu christe fili
dei uiui pone passionem

crucem et mortem tuam inter
iudicium tuum et animam meam
nunc et in hora mortis mee et
largiri digneris uiuis misericordiam et
gratiam. defunctis requiem et
ueniam. ecclesie tue pacem et con
cordiam. et nobis peccatoribus
uitam et gloriam sempiternam. Amen.
Deus in adiutorium meum
Domine ad adiuuandum
Gloria patri et filio
De cruce deponitur hora
uespertina. fortitudo
latuit in mente diuina. Talem
mortem subijt uite medicina.

heu corona glie iacuit supplicia.
a. Adoramus te xpe et benedicim'
tibi quia per sanctam crucē tuam
redemisti mundum. V. Oīs terra
adoret te deus & psallat tibi. R. psal
mū dicat nomini tuo. Oremus.
Domine ihū xpe fili
dei vivi pone passio
nem crucem et mortem tuam
inter iudiciū tuum et aīam
meam nūc et in hora mortis
mee et largiri digneris vivis
miam et grām. defunctis re
quiem et veniam. ecclesie tue
pacem et concordiā. & nobis

peccatorib; vitam et leticiam
sempiternam. Per xpm dn̄ no.
Converte nos deus salu
taris noster.
Et averte iram tuā a nobis.
Deus in adiutorium.
Domine ad adiuvādū.
Gloria patri et filio & s. s.
Hora completorii datur
sepultura. Corpus xpi
nobile spes vite future. Condi
tur aromate complentur scri
pture. Iugis sit memoria mor
tis michi cure. a. Adoram' te.
Domine iesu xpe fili dei.

Universidad de Deusto Biblioteca

Has horas canonicas
cum deuotione. Tibi
xpiste recolo pia ratione. Vt
qui pro me passus es amoris
ardore. Sis michi solatium i
mortis agone. Amen

lium et tui amoris in eis ignē
accende. ℣. Emitte spm̄ tuum ⁊
creabuntur. ℟. Et renouabis fa
ciem terre. Oremus. Or
Omnipotens sempiter
ne deus da nobis illam sctī
sp̄s gratiam quam discipulis
tuis in die sancto penthecoste
transmisisti. Per xp̄m do. no
Deus in adiutoriū meū
Dne ad adiuuandū me.
Gloria patri et filio ⁊.
De virgine maria xp̄s
fuit natus. Crucifi
xus mortuus atq; tumula

tus. Resurgens discipulis fuit
demonstratus. Et ipsis cernen
tibus celis elevatus. An. Veni sancte
spiritus reple tuorum corda fidelium
et tui amoris in eis ignem accende.
V. Emitte spiritum tuum et creabuntur.
R. Et renovabis faciem terre. Ore
Omnipotens sempiterne deus
da nobis illam sancti
spiritus gratiam. quam disci
pulis tuis in die sancto pen
thecostes transmisisti. Per x. d.
Deus in adiutorium meum
Domine ad adiuvandum.
Gloria patri et filio.

Spiritum sanctum spiri
tum deus delegavit.
In die penthecostes ipsos confir
mavit. Et de linguis igneis eos
inflammavit. Relinquere corpora
nos eos denegavit. An. Veni
sancte spiritus reple tuorum corda
fidelium et tui amoris in eis ignem
accende. V. Emitte spiritum tuum
et creabuntur. R. Et renovabis
faciem terre. Oremus. Oracio.
Omnipotens sempiter
ne deus da nobis illam
sancti spiritus gratiam quam
discipulis tuis in die sancto

Universidad de Deusto
Biblioteca

penthecostes transmisisti. p
xpistum dominum nostrum. a.
Deus in adiutorium meum
intende. Domine ad adiuuandu me.
Gloria pri et filio et spi. s.
Sicut erat in principio.
Septiformem gratiam
tunc acceptaverunt.
Quare ydiomata cuncta co
gnoverunt. Ad diversa clima
ta mundi recesserunt. Et fide
catholicam tunc predicaverunt.
a. Veni sancte sps reple tuor corda
fidelium et tui amoris i eis ignem
accende. v. Emitte spm tuum

et creabuntur. R. Et renovabis
faciem terre. Oremus. Oreson
Omnipotens sempiter
ne deus da nobis illa
sancti spiritus gratiam qua
discipulis tuis in die sancto
penthecostes transmisisti. Per
xpm dnm nostrum. Amen.
Deus in adiutorium meum
intende. Domine ad adiuuandu me.
Gloria patri et filio et s. s.
Sps paraclitus fuit ap
pellatus. Donum dei
caritas fons vivificatus. Spi
ritalis unctio ignis inflama

tus. Septiformis gra[tia] carisma
uocatus. A[ntiphona]. Ueni sancte sp[iritu]s reple
tuor[um] corda fideliu[m] et tui amoris i[n]
eis ignem accende. V. Emitte spi[ri]
tu[m] et creabuntur. R. Et renoua
bis faciem terre. Oremus. Or[ati]o.
Omnipotens sempiter
ne deus da nobis illa[m]
sancti sp[iritu]s gra[tia]m qua[m] discipu
lis tuis in die sancto penthecos
tes transmisisti. Per xp[istu]m d[ominum] n[ostrum].
Deus in adiutorium meu[m]
Domine ad adiuuandu[m]
Gloria patri et filio et sp[irit]ui s[ancto].
Sicut erat in principio.

Dextere dei digitus vir[tus]
spiritualis. Nos defen
dat eruat ab omnib[us] malis.
Ut nobis non noceat demon
infernalis. Sed protegat foue
at nutriat sub alis. An[tiphona]. Ueni
sancte spiritus reple tuorum cor
da fidelium et tui amoris in eis i
gnem accende. V. Emitte spiritu
tuum et creabuntur. R. Et reno
uabis faciem terre. Oremus. Or[atio].
Omnipotens sempiter
ne deus da nobis illa[m]
sancti spiritus gratiam qua[m]
discipulis tuis in die sancto

Universidad de Deusto
Biblioteca

penthecostes transmisisti. per
xpistum dominum nostrum. amen.

[C]onuerte nos deus salu
taris noster.

[E]t auerte iram tuam a
nobis.

[D]eus in adiutorium me
um intende.

[D]omine ad adiuuandum
me festina.

[G]loria patri et filio et spi
ritui sancto.

[S]icut erat in principio et
nunc et semper et in secula se
culorum. amen.

[S]piritus paraclitus sit nos
velit iuuare. Gressus
nostros regere et illuminare.
Ut cum deus venerit omnes
iudicare. Nos velit ad dexteram
suam appellare. A. Veni sancte
spiritus reple tuorum corda fide
lium et tui amoris in eis ignem
accende. V. Emitte spiritum tu
um et creabuntur. R. Et renoua
bis faciem terre. Oremus. Oratio

[O]mnipotens sempiter
ne deus da nobis illam
sancti spiritus gratiam quam
discipulis tuis in die sancto

Universidad de Deusto Biblioteca

penthecostes transmisisti. Per
Christum dominum nostrum. Amen.
Has horas canonicas cum
devotione. Tibi sancte
spiritus pia ratione. Dixi ut
nos visites in spiratione. Ut
vivamus iugiter celi regione
Amen.

Universidad de Deusto
Biblioteca

a. Placebo domino.
Dilexi quoniam exaudiet
dominus vocem o

rationis mee.
Quia inclinavit aurem
suam michi: et in diebus meis
invocabo.
Circumdederunt me dolo
res mortis: et pericula inferni
invenerunt me.
Tribulationem et dolorem
inveni: et nomen domini in
vocavi.
O domine libera animam
meam misericors dominus et iustus
et deus noster miseretur.
Custodiens parvulos dominus
humiliatus sum et liberavit me.

Convertere anima mea in
requiem tuam quia dominus
benefecit tibi.
Quia eripuit animam meam
de morte oculos meos a lacrimis
pedes meos a lapsu.
Placebo domino in regio
ne vivorum.
Requiem eternam dona eis
domine: et lux perpetua luceat eis.
an. Placebo domino in regione
vivorum. an. Heu me. ps.
Ad dominum cum tribula
rer clamavi et exau
divit me.

Universidad de Deusto Biblioteca

Domine libera animam
meam a labiis iniquis et a
lingua dolosa.
Quid detur tibi aut quid
apponatur tibi ad linguam
dolosam.
Sagitte potentis acute cum
carbonibus desolatoriis.
Heu michi quia incolatus
meus prolongatus est habita
vi cum habitantibus cedar mul
tum incola fuit anima mea.
Cum his qui oderunt pacem
eram pacificus cum loquebar
illis impugnabant me gratis.

Requiem. A. Heu me quia incola
tus meus prolongatus est. A. Domi
nus custodit te.
Levavi oculos meos
in montes unde veniet auxiliu
michi.
Auxilium meum a domino qui
fecit celum et terram.
Non det in commotione pedem
tuum neque dormitet qui custo
dit te.
Ecce non dormitabit neque
dormiet qui custodit israel.
Dominus custodit te dominus p
tectio tua super manum dexte

Universidad de Deusto Biblioteca

ram tuam.
Per diem sol non uret te:
neqz luna per noctem.
Dominus custodit te ab oi
malo custodiat aiam tuā do.
Dns custodiat introitum
tuum et exitum tuum ex hoc
nunc et usqz in seculum. ā.
Dns custodit te ab oi malo custo
diat aiam tuā dns. ā. Si iniqtates.
De profundis clamaui
ad te domine domine
exaudi vocem meam.
Fiant aures tue intenden
tes i vocem deprecationis mee.

Si iniquitates obserua
ueris dñe dñe qs sustinebit.
Quia apud te propiciatio
est et propter legem tuam susti
nui te domine.
Sustinuit aia mea i verbo
eius sperauit aia mea in dño.
A custodia matutina usqz
ad noctem speret israel in dño.
Quia apud dñm mīa et
copiosa apud eum redemptio.
Et ipse redimet israel: ex
omnibz iniquitatibz eius. ā.
Si iniquitates obseruaueris dñe
dñe quis sustinebit. ā. Opera.

Universidad de Deusto Biblioteca

Confitebor tibi dne in
toto corde meo qm au
disti omnia verba oris mei.
In conspectu angelorum psal
lam tibi adorabo ad templum
sanctum tuum et confitebor
nomini tuo.
Super mia tua et veritate tu
a qm magnificasti super omne
nomen sanctum tuum.
In quacumque die invocavero
te exaudi me multiplicabis in
anima mea virtutem.
Confiteantur tibi dne oms
reges terre quia audierunt oia

verba oris mei.
Et cantent in viis domini
qm magna est gloria domini.
Quoniam excelsus dominus
et humilia respicit et alta a lon
ge cognoscit.
Si ambulavero i medio tri
bulationis vivificabis me: et
super iram inimicorum meorum exten
disti manum tuam et salvum
me fecit dextera tua.
Dominus retribuet p me
dne mia tua in seculum opa manu
um tuarum ne despicias.
Requiem eternam. A. Opera.

Universidad de Deusto Biblioteca

manuum tuarum domine ne despi-
cias. a. Audivi vocem. ps.
Magnificat anima me-
a dominum.
Et exultavit spiritus meus
in deo salutari meo
Quia respexit humilitatem
ancille sue ecce enim ex hoc be-
atam me dicent omnes generationes.
Quia fecit michi magna qui
potens est et sanctum nomen eius.
Et misericordia eius a progenie in
progenies timentibus eum.
Fecit potentiam in brachio
suo dispersit superbos mente

cordis sui.
Deposuit potentes de sede
et exaltavit humiles
Esurientes implevit bonis
et divites dimisit inanes.
Suscepit israel puerum suum
recordatus misericordie sue.
Sicut locutus est ad patres
nostros abraham et semini
eius in secula. an. Audivi voce
de celo dicentem beati mortui qui
in domino moriuntur. Kyrieleison. Christeleison.
Kyrieleison. Pater noster. Et ne nos.
Lauda anima mea dominum
laudabo dominum in

Universidad de Deusto
Biblioteca

vita mea psallam deo meo q̄
diu fuero.
Nolite confidere in principi
bus: nec in filiis hominum i
quibus non est salus.
Exibit spūs eius et reverte
tur in terram suam in illa die
peribunt ōs cogitationes eoꝝ.
Beatus cuius deus iacob
adiutor eius spes eius in dño
deo ipsius qui fecit celum et
terram mare et omnia que
in eis sunt.
Qui custodit veritatem in
seculū facit iudiciū iniuriam

patientibus dat escam esuri
entibus.
Dominus solvit cōpeditos
dominus illuminat cecos.
Dominus erigit elisos do
minus diligit iustos.
Dominus custodit advē
nas pupillū et viduam susci
piet et vias peccatoꝝ disperdet.
Regnabit dñs in secula deꝰ
tuus syon: ī generatione et ge
nerationem.
Requiem eternam dona eis
dne: et lux perpetua luceat eis.
℣. Requiescant ī pace. amen. Or.

Universidad de Deusto Biblioteca

Inclina domine aurem
tuam ad preces nostras
quibus misericordiam tuam supplices
deprecamur. ut animas famu
lorum famularumque tuarum
quas de hoc seculo migrare ius
sisti in pacis ac lucis regione
constituas et sanctorum tuorum
iubeas esse consortes. Oratio.
Deus qui nos patrem
et matrem honorare
precepisti miserere clementer
animabus patrum et matrum
nostrorum eorumque peccata dimitte:
nosque cum illis in eterne cla

ritatis gaudio fac vivere. Or.
Fidelium deus omnium
conditor et redemptor
animabus famulorum famula
rumque tuarum remissionem
cunctorum tribue peccatorum ut indul
gentiam quam semper optave
runt piis supplicationibus
consequantur. Qui venturus
es iudicare vivos et mortuos
et seculum per ignem. Amen.
Requiescant in pace. R. A. Dirige.
Verba mea auribus per
cipe domine intellige
clamorem meum.

Universidad de Deusto
Biblioteca

Intende voci orationis mee
rex meus et deus meus.
Quoniam ad te orabo dñe
mane exaudies vocem meam.
Mane astabo tibi et videbo
quoniam non deus volens
iniquitatem tu es.
Neqꝫ habitabit iuxta te
malignus neqꝫ permanebunt
iniusti ante oculos tuos.
Odisti oĩs qui operantur
iniquitatem perdes oĩs qui
loquuntur mendacium.
Virum sanguinū et dolo
sum abhominabitur dñs:

ego autem in multitudine
misericordie tue.
Introibo in domū tuam
adorabo ad templum sanctū
tuum in timore tuo.
Domine deduc me in iusti
cia tua propter inimicos meos
dirige in cõspectu tuo viã meã.
Quoniam non est ĩ ore eo
veritas cor eorum vanum est.
Sepulchrum patens est gut
tur eorum linguis suis dolo
se agebant iudica illos deus.
Decidant a cogitationibus
suis secundum multitudine

P.

Universidad de Deusto
Biblioteca

impietatum eorum expelle
eos quoniam irritauerunt te domine.
Et letentur omnes qui
sperant in te in eternum exul
tabunt et habitabis in eis.
Et gloriabuntur in te omnes
qui diligunt nomen tuum
quoniam tu benedices iusto.
Domine ut scuto bone vo
luntatis tue coronasti nos.
Aña. Dirige domine deus meus in
conspectu tuo viam meam. Ps. Conuerte.
Domine ne in furore
tuo arguas me: ne
que in ira tua corripias me.

Miserere mei domine quoniam
infirmus sum sana me do
mine quoniam conturbata
sunt ossa mea.
Et anima mea turbata est
valde sed tu domine usquequo.
Conuertere domine et eripe ani
mam meam saluum me fac
propter misericordiam tuam.
Quoniam non est in mor
te qui memor sit tui in inferno
autem quis confitebitur tibi.
Laboraui in gemitu meo
lauabo per singulas noctes lec
tum meum lacrimis meis

stratum meum rigabo.
Turbatus est a furore ocul⁹
meus inveteravi inter omnes
inimicos meos.
Discedite a me omnes qui
operamini iniquitatem quia
exaudivit dñs vocẽ fletus mei.
Exaudivit dominus depre
cationem meam dominus o
rationem meam suscepit.
Erubescant et conturbentur
vehementer omnes inimici
mei convertantur et erubescãt
valde velociter. aña. Convertere
domine et eripe animam meam

quoniam non est in morte qui memor
sit tui. aña. Nequando. ps.
Domine deus meus in
te speravi: salvum me fac ex oĩ
bus persequentibus me et li
bera me.
Nequando rapiat ut leo a
nimam meam dum nõ est q̃
redimat neq; q̃ salvũ faciat.
Domine deus meus si feci
istud si est iniquitas in mani
bus meis.
Si reddidi retribuentibus
michi mala decidam merito
ab inimicis meis inanis.

Universidad de Deusto Biblioteca

Persequatur inimicus a
nimam meam comprehendat
et conculcet in terra vitam meam
et gloriam meam in pulve
rem deducat.
Exurge domine in ira tua
et exaltare in finibus inimicorum
meorum.
Et exurge domine deus meus
in precepto quod mandasti: et
synagoga populorum circumdabit te.
Et propter hanc in altum re
gredere dominus iudicat populos.
Iudica me domine secundum
iusticiam meam et secundum

innocentiam meam super me.
Consumetur nequicia
peccatorum et diriges iustum scru
tans corda et renes deus.
Iustum adiutorium meum
a domino: qui salvos facit
rectos corde.
Deus iudex iustus fortis et
paciens numquid irascitur per
singulos dies.
Nisi conversi fueritis gla
dium suum vibravit arcum
suum tetendit et paravit illum.
Et in eo paravit vasa mor
tis sagittas suas ardentibus

Universidad de Deusto
Biblioteca

effecit.
Ecce parturiit iniusticiam: con
cepit dolorem et peperit iniquitatem.
Lacum aperuit et effodit e
um et incidit in foveam quam
fecit.
Convertetur dolor eius in
caput eius et in verticem ipsius
iniquitas eius descendet.
Confitebor domino secundum
iusticiam eius et psallam nomini
domini altissimi.
Requiem. Ant. Nequando rapiat
ut leo animam meam dum non
est qui redimat neque qui salvum

faciat. V. Ne tradas bestiis animas
confitentes tibi. R. Et animas pau
perum tuorum ne obliviscaris
in finem. Pater noster. Et ne nos. Lectio.
Parce michi domine nichil
enim sunt dies mei.
Quid est homo quia magnifi
cas eum: aut quid apponis
erga eum cor tuum. Visitas e
um diluculo: et subito probas
illum. Usquequo non parcis
michi nec dimittis me ut glu
tiam salivam meam. Peccavi.
Quid faciam tibi o custos ho
minum: Quare posuisti me

Universidad de Deusto
Biblioteca

contrarium tibi: et factus sum
michimet ipsi gravis. Cur
non tollis peccatum meum. et
quare non auffers iniquita
tem meam. Ecce nunc in pulvere
dormio: et si mane me quesi
eris non subsistam. R. Credo
quod redemptor meus vivit et in no
vissimo die de terra surrecturus sum.
Et in carne mea videbo deum salva
torem meum. V. Quem visurus sum
ego ipse et non alius et oculi mei
conspecturi sunt. Et in car. Lectio ii.
Tedet animam meam
vite mee: dimittam

adversum me eloquium me
um. Loquar in amaritudine
anime mee dicam deo. Noli
me condempnare. Indica michi
cur me ita iudices. Numquid
bonum tibi videtur si calumpni
eris et opprimas me opus
manuum tuarum et consilium
impiorum adiuves. Numquid
oculi carnei tibi sunt aut si
cut videt homo et tu videbis.
Numquid sicut dies hominis
dies tui: et anni tui sicut hu
mana sunt tempora. ut queras in
iquitatem meam. et peccatum.

meum sentiens. Et scias q[uia]
nichil impium fecerim cum
sit nemo qui de manu tua pos
sit eruere. ℟. Qui lazarum re
suscitasti a monumento fetidū.
Tu eis dn̄e dona requiem et locū
indulgentie. ℣. Qui venturus es
iudicare vivos et mortuos et se
culum per ignem. Tu eis dn̄e do
na requiē: et locū indulgentie. iij.

Manus tue fecerunt me
et plasmaverunt me
totum in circuitu. Et sic repē
te precipitas me: memento que
so q[uod] sicut lutum feceris me.

et in pulverem reduces me.
Nonne sicut lac mulsisti me
et sicut caseum me coagula
sti. Pelle et carnibus vestisti
me ossibus et nervis compe
gisti me. Vitam et m̄iam tri
buisti michi. et visitatio tua
custodivit spm̄ meum. ℟.
Domine quando veneris iudicare
terram ubi me abscondam a vul
tu ire tue. quia peccavi nimis in
vita mea. ℣. Cōmissa mea pa
vesco et ante te erubesco dum vene
ris iudicare noli me cōdemnare.
Quia peccavi ni. Aīi. In loco. Ps.

Universidad de Deusto
Biblioteca

Dominus regit me
et nichil michi de
erit in loco pascue ibi me col
locauit.
Super aquam refectionis
educauit me animam meam
conuertit.
Deduxit me super semitas
iusticie propter nomen suum.
Nam et si ambulauero in
medio umbre mortis non ti
mebo mala quoniam tu mecum es.
Uirga tua et baculus tu
us ipsa me consolata sunt.
Parasti in conspectu meo

mensam aduersus eos qui
tribulant me.
Impinguasti in oleo ca
put meum et calix meus in
ebrians quam preclarus est.
Et misericordia tua subse
quetur me omnibus diebus
vite mee.
Et ut inhabitem in domo
domini in longitudinem dierum.
Requiem. Aña. In loco pascue
ibi me collocauit. Aña. Delicta.
Ad te domine leuaui
animam meam deus meus
in te confido non erubescam.

Universidad de Deusto
Biblioteca

Neqȝ irrideant me inimi
ci mei: etenim universi qui su
stinent te non confundentur.
Confundantur omnes iniq
agentes supervacue.
Vias tuas dñe demonstra
michi et semitas tuas edoce me.
Dirige me in veritate tua,
et doce me quia tu es deus salva
tor meus et te sustinui tota die.
Reminiscere miserationum
tuarum dñe et misericordia
rum tuarum que a sclo sunt.
Delicta iuventutis mee
et ignorantias meas ne me

memineris.
Secundum misericordiam tuam
memento mei tu propter bon
tatem tuam domine.
Dulcis et rectus dominus
propter hoc legem dabit delin
quentibus in via.
Diriget mansuetos in iudi
cio docebit mites vias suas.
Universe vie domini mia
et veritas requirentibus testa
mentum eius et testimonia eius.
Propter nomen tuum dñe
propitiaberis peccato meo mul
tum est enim.

Q

Universidad de Deusto
Biblioteca

Quis est homo qui timet
dominum: legem statuit ei
in via quam elegit.
Anima eius in bonis de
morabitur et semen eius here
ditabit terram.
Firmamentum est domi
nus timentibus eum et testa
mentum ipsius ut manife
stetur illis.
Oculi mei semper ad dominum
qui ipse evellet de laqueo pe
des meos.
Respice in me et miserere
mei quia unicus et pauper sum ego.

Tribulationes cordis
mei multiplicate sunt de ne
cessitatibus meis eripe me.
Vide humilitatem meam
et laborem meum et dimitte
universa delicta mea.
Respice inimicos meos
quoniam multiplicati sunt et odio
iniquo oderunt me.
Custodi animam meam
et eripe me non erubescam quoniam
speravi in te.
Innocentes et recti adhe
serunt michi quia sustinui te.
Libera deus israel ex omnibus

Universidad de Deusto
Biblioteca

tribulationibus suis.
Requiem eternam. Aña. Delicta
iuventutis mee et ignorancias me-
as ne memineris dñe. Aña. Credo.
Dominus illumina-
tio mea et salus mea
quem timebo.
Dominus protector vite mee
a quo trepidabo.
Dum appropiant sup me
nocentes ut edant carnes meas.
Qui tribulant me inimici
mei ipsi infirmati sunt et ceci-
derunt.
Si consistant aduersũ me

castra nõ timebit cor meum.
Si exurgat aduersum me
prelium in hoc ego sperabo.
Unam petii a domino hanc
requiram: ut inhabitem in
domo domini omnib; dieb;
vite mee.
Ut videam voluntatem do-
mini: et visitem templũ eius.
Quoniam abscondit me in taber-
naculo suo in die malorum
protexit me in abscondito ta-
bernaculi sui.
In petra exaltavit me: et nũc
exaltavit caput meum super

Universidad de Deusto Biblioteca

inimicos meos.
Circuivi et immolavi in
tabernaculo eius hostiam vo-
ciferationis cantabo et psal-
mum dicam domino.
Exaudi domine vocem me-
am qua clamavi ad te mise-
rere mei et exaudi me.
Tibi dixit cor meum exqui-
sivit te facies mea faciem tuam
domine requiram.
Ne avertas faciem tuam
a me ne declines in ira a ser-
vo tuo.
Adiutor meus esto domine ne

derelinquas me neque despici-
as me deus salutaris meus.
Quoniam pater meus et mater mea
dereliquerunt me dominus au-
tem assumpsit me.
Legem pone michi domine
in via tua et dirige me in semi-
ta recta propter inimicos meos.
Ne tradideris me in animas
tribulantium me quoniam insur-
rexerunt in me testes iniqui
et mentita est iniquitas sibi.
Credo videre bona domini
in terra viventium.
Expecta dominum viriliter

Universidad de Deusto
Biblioteca

agere et confortetur cor tuum
et sustine dominum. Requiem.
Requiem. Aña. Credo videre bo
na domini in terra viventium.
℣. In memoria eterna erit iu
stus. ℟. Ab auditione mala non
timebit. Pater noster. Et ne nos.
Quantas habeo iniqui
tates et peccata scelera
mea atque delicta ostende mi
chi. Cur faciem tuam abscon
dis et arbitraris me inimicum
tuum. Contra folium quod
vento rapitur ostendis poten
tiam tuam et stipulam siccam

persequeris. Scribis enim contra
me amaritudines et consumere
me vis peccatis adolescentie mee.
Posuisti in nervo pedem meum:
et observasti omnes semitas
meas: et vestigia pedum meorum
considerasti. Qui quasi putre
do consumendus sum et quasi
vestimentum quod comeditur
a tinea. ℟. Heu michi domine
quia peccavi nimis in vita mea quid
faciam miser ubi fugiam nisi ad
te deus meus miserere mei dum
veneris in novissimo die. ℣. Ani
ma mea turbata est valde sed tu domine

Universidad de Deusto Biblioteca

succurre ei. Dum veneris in no
vissimo die. *lectio vii.*
Homo natus de mulie
re brevi vivens tempore
repletur multis miseriis. Qui
quasi flos egreditur et conte
ritur et fugit velut umbra et
numquam in eodem statu perma
net. Et dignum ducis super
huiuscemodi aperire oculos
tuos et adducere eum tecum i
iudicium. Quis potest facere
mundum de immundo conceptu
semine. Nonne tu qui solus
es. Breves dies hominis sunt

Numerus mensium eius
apud te est. Constituisti ter
minos eius: qui preteriri non
poterunt. Recede ergo paululum
ab eo ut quiescat donec optata
veniat: et sicut mercenarii
dies eius. *R.* Ne recorderis pecca
mea dñe. Dum veneris iudicare
seculum per ignem. *V.* Dirige dñe
deus meus in conspectu tuo viam
meam. Dum veneris iudi. s. p. i.
Quis michi hoc tri *vij.*
buat ut in inferno p
tegas me: et abscondas me do
nec pertranseat furor tuus. Et

constituas michi tempus in
quo recorderis mei. Putas
ne mortuus homo rursum
vivat. Cunctis dieb; quib;
nunc milito expecto donec ve
niat immutatio mea. Vocabis
me et ego respondebo tibi. Operi
manuum tuarum porriges dexte
ram. Tu quidem gressus meos
dinumerasti: sed parce peccatis
meis. R. Libera me dñe de viis in
ferni. Qui portas eras confregisti
et visitasti infernū et dedisti eis lu
men ut viderent te qui erant in pe
nis tenebrarum. V. Clamantes et

dicentes advenisti redemptor nr̄. V.
Qui portas eras confregisti et vi
sitasti infernum et dedisti eis lu
men ut viderent te qui erant in pe
nis tenebrarum. A. Cōplaceat.
Expectans expectavi do
minum et intendit m.
Exaudivit preces meas et
eduxit me de lacu miserie et de
luto fecis.
Et statuit supra petrā pedes
meos et direxit gressus meos.
Et immisit in os meum can
ticum novū carmen deo nr̄o.
Videbunt multi et timebunt

Universidad de Deusto Biblioteca

et sperabunt in domino.
Beatus vir cuius est no-
men domini spes eius et non
respexit in vanitates et in in-
sanias falsas.
Multa fecisti tu domine deus
meus mirabilia tua et cogi-
tationibus tuis non est qui
similis sit tibi.
Annunciavi et locutus
sum multiplicati sunt sup-
er numerum.
Sacrificium et oblatio-
nem noluisti aures autem
perfecisti michi.

Holocaustum et pro peccato
non postulasti tunc dixi ecce
venio.
In capite libri scriptum est
de me ut facerem voluntatem
tuam deus meus volui et le-
gem tuam in medio cordis mei.
Annunciavi iusticiam
tuam in ecclesia magna ecce
labia mea non prohibebo domine
tu scisti.
Iusticiam tuam non ab-
scondi in corde meo veritatem
tuam et salutare tuum dixi.
Non abscondi misericordiam tu-

Universidad de Deusto Biblioteca

am et veritatem tuam a con
silio multo.
Tu autem domine ne lo
nge facias miserationes tuas
a me misericordia et veritas tua semp
susceperunt me.
Quoniam circumdederunt me ma
la quorum non est numerus com
prehenderunt me iniquitates
mee et non potui ut viderem.
Multiplicate sunt super ca
pillos capitis mei et cor meum
dereliquit me.
Complaceat tibi domine
ut eruas me domine ad adiu

vandum me respice.
Confundantur et revere
antur simul qui querunt
animam meam ut auferant eam.
Convertantur retrorsum
et revereantur qui volunt mi
chi mala.
Ferant confestim confusio
nem suam qui dicunt michi
euge euge.
Exultent et letentur super
te omnes querentes te et dicant
semper magnificetur dominus
qui diligunt salutare tuum.
Ego autem mendicus su

R

Universidad de Deusto
Biblioteca

et pauper dns solicitus est mei.
Adiutor et protector meus
tu es deus meus ne tardaueris.
Requiem. a. Complaceat
tibi domine ut eruas me domine
ad adiuuandum me respice. a.
Sana domine. ps.
Beatus qui intelligit
super egenum et pauperem in
die mala liberauit eum dns.
Dominus conseruet eum
et viuificet eum et beatum fa
ciat eum in terra et no tradat
eum in aiam inimicor eius.
Dominus opem ferat illi

super lectum doloris eius vni
uersum stratum eius versasti
in infirmitate eius.
Ego dixi domine miserere
mei sana animam meam
quia peccaui tibi.
Inimici mei dixerunt ma
la michi qn morietur et peri
bit nomen eius.
Et si ingrediebatur ut vide
ret vana loquebatur cor eius
congregabit iniquitatem sibi.
Egrediebatur foras et loque
batur in idipsum.
Aduersum me susurrabant

Universidad de Deusto
Biblioteca

omnis inimici mei adversum
me cogitabant mala michi.
Verbum iniquum constitu-
erunt adversum me numquid
qui dormit non adiciet ut re-
surgat.
Etenim homo pacis mee i(n)
quo speravi qui edebat panes
meos magnificavit sup(er) me
supplantationem.
Tu autem domine mise-
rere mei et resuscita me et re-
tribuam eis.
In hoc cognovi quia volui-
sti me quia non gaudebit ini-

micus meus super me.
Me autem propter innocen-
tiam suscepisti et confirmasti
me in conspectu tuo in eternum.
Benedictus dominus deus
israel a seculo et in seculum fiat
fiat.
Requiem. A(ntiphona) Sana domine
animam meam quia peccavi tibi. Sitivit
Quem admodum deside-
rat cervus ad fontes a-
quarum ita desiderat anima
mea ad te deus.
Sitivit anima mea ad de-
um fontem vivum quando veniam

Universidad de Deusto
Biblioteca

et apparebo ante faciem dei.
Fuerunt michi lacrime
mee panes die ac nocte dum
dicitur michi quotidie ubi
est deus tuus.
Hec recordatus sum et effu
di in me animam meam
quia transibo in locum taber
naculi admirabilis usque
ad domum dei.
In voce exultationis et con
fessionis sonus epulantis.
Quare tristis es anima mea:
et quare conturbas me.
Spera in deo quia adhuc

fitebor illi salutare vultus mei
et deus meus.
Ad meipsum anima mea contur
bata est propterea memor ero
tui de terra iordanis et hermoni
a monte modico.
Abyssus abyssum invocat
in voce cathxaractarum tuarum.
Omnia excelsa tua et fluc
tus super me transierunt.
In die mandavit dominus
misericordiam suam et nocte canticum eius.
Apud me oratio deo vite
mee dicam deo susceptor meus es.
Quare oblitus es mei et

Universidad de Deusto
Biblioteca

quare contristatus incedo dum
affligit me inimicus.
Dum confringuntur ossa
mea exprobraverunt michi:
qui tribulant me inimici mei.
Dum dicunt michi per sin-
gulos dies ubi est deus tuus.
Quare tristis es anima mea et
quare conturbas me.
Spera in deo quoniam adhuc con-
fitebor illi salutare vultus mei
et deus meus.
Requiem. Añ. Sitivit anima
mea ad deum vivum quando veniam
et apparebo ante faciem domini.

℣. A porta inferi. ℟. Erue domi-
ne animas eorum. Pater noster.
Et ne nos. Sed libera. lectio vij.
Spiritus meus attenu-
abitur. dies mei brevi-
abuntur. et solum michi sup-
est sepulcrum. Non peccavi et
in amaritudinibus moratur
oculus meus. Libera me domine
et pone me iuxta te et cuiusvis
manus pugnet contra me.
Dies mei transierunt: cogi-
tationes mee dissipate sunt
torquentes cor meum. Noctem
verterunt in diem et rursum

Universidad de Deusto
Biblioteca

post tenebras spero lucem. Si
sustinuero infernus domus
mea est: et in tenebris straui
lectulum meum. Putredini
dixi. Pater meus es: mater mea
et soror mea vermibus. Ubi
est ergo nunc prestolatio mea
et paciencia mea tu es domine
deus meus. ℟. Peccantem me
quotidie et non penitentem ti
mor mortis conturbat me. Quia
in inferno nulla est redemptio
miserere mei deus et salua me.
℣. Deus in nomine tuo saluum me
fac et in virtute tua libera me. Q.

Pelli mee consumptis
carnibus adhesit os
meum. Et derelicta sunt tantum
modo labia circa dentes meos.
Miseremini mei miseremini
mei saltem vos amici mei:
quia manus domini tetigit
me. Quare persequimini me
sicut deus: et carnibus meis sa
turamini. Quis michi tri
buat ut scribantur sermones
mei. Quis michi det ut exaren
tur in libro stillo ferreo aut
plumbi lamina vel certe scul
pantur in silice. Scio enim

Universidad de Deusto Biblioteca

q redemptor meus vivit. et
in novissimo die de terra sur
recturus sum et rursum cir
cumdabor pelle mea. et in car
ne mea videbo deum. Quem
visurus sum ego ipse et ocu
li mei conspecturi sunt et non
alius. Reposita est hec spes me
a in sinu meo. ℟ Requiem eter
nam dona eis domine: et lux per
petua luceat eis. ℣ Qui lazarum
resuscitasti a monumento feti
dum tu eis domine dona requi
em. et lux perpetua luceat eis ℟.
Quare de vulva eduxisti

me. qui utinam consumptus
essem. ne oculus me videret.
Fuissem quasi non essem de u
tero translatus ad tumulum.
Nunquid non paucitas die
rum meorum finietur brevi. Di
mitte ergo me domine ut plangam
paululum dolorem meum an
tequam vadam et non revertar ad
terram tenebrosam et opertam
mortis caligine. Terram miserie
et tenebrarum: ubi umbra
mortis et nullus ordo sed sem
piternus horror inhabitat. ℟
Libera me domine de morte eterna

in die illa tremenda. Quādo celi
mouendi sunt et terra. Dum ve
neris iudicare seclm̄ per ignem. ℟
Dies illa dies ire calamitatis et
miserie dies magna et amara val
de. Qn̄ celi mouendi sunt et terra. ℣
Quid ergo miserrimus quid dicā
uel quid faciam dum nil boni per
feram ante tm̄ iudicem. Dum ve
neris iudicare seclm̄ per ignem. ℣
Tremens factus sum ego et timeo
dum discussio venerit atq; ventu
ra ira. Qn̄ celi mouendi sunt et
terra. ℣. Requiem eternam dona
eis domine: et lux perpetua luce

at eis. ℟ Libera me domine de
morte eterna ī die illa tremenda
Qn̄ celi mouendi sunt et terra.
Dum veneris iudicare seculum
per ignē. In laud. a. Exultabūt.
Miserere mei deus secun
dum magnam mi
sericordiam tuam.
Et secundum multitu
dinem miserationum tua
rum dele iniquitatem meam.
Amplius laua me dn̄e
ab iniquitate mea et a pecc̄o
meo munda me.
Quoniam iniquitatem meā

Universidad de Deusto
Biblioteca

ego cognosco et peccatū meum
contra me est semper.
Tibi soli peccaui et malū
coram te feci ut iustificeris in
sermonib; tuis et vincas cū
iudicaris.
Ecce enim in iniquitatib;
conceptus sum: et in peccatis
concepit me mater mea.
Ecce enim veritatem dile
xisti incerta et occulta sapiē
tie tue manifestasti michi.
Asperges me domine ysop
et mundabor lauabis me et
super niuem dealbabor.

Auditui meo dabis gau
dium et leticiam et exultabūt
domino ossa humiliata.
Auerte faciem tuam a pec
catis meis et omnes iniquita
tes meas dele.
Cor mundum crea in me
deus spiritum rectum innoua
in visceribus meis.
Ne proicias me a facie tua
et spm sanctum tuum ne au
feras a me.
Redde michi leticiam salu
taris tui: et spiritu principa
li confirma me.

S

Docebo iniquos vias tuas:
et impii ad te convertentur.
Libera me de sanguinibus
deus deus salutis mee et exul-
tabit lingua mea iusticiam
tuam.
Domine labia mea ape-
ries: et os meum annunci-
abit laudem tuam.
Quoniam si voluisses sacrifici-
um dedissem utique: holocau-
stis non delectaberis.
Sacrificium deo spiritus
contribulatus cor contritum
et humiliatum deus non

despicies.
Benigne fac domine in
bona voluntate tua syon ut
edificentur muri ierusalem.
Tunc acceptabis sacrifici-
um iusticie oblationes et ho-
locausta tunc imponent super
altare tuum vitulos. A'. Ex-
ultabunt domino ossa humili-
ata. A'. Exaudi. ps.
Te decet hymnus deus
in syon: et tibi reddetur votum
in ierusalem.
Exaudi orationem meam
ad te omnis caro veniet.

Verba iniquorum prevalue
runt super nos et impietatibus
nostris tu propiciaberis.
Beatus quem elegisti et
assumpsisti inhabitabit in
atriis tuis.
Replebimur in bonis do
mus tue sanctum est templum
tuum mirabile in equitate.
Exaudi nos deus salutaris
noster spes omnium finium terre
et in mari longe.
Preparans montes in vir
tute tua accinctus potentia qui
conturbas profundum maris

sonum fluctuum eius.
Turbabuntur gentes et
timebunt qui habitant ter
minos a signis tuis exitus
matutini et vespere delectabis.
Visitasti terram et inebri
asti eam multiplicasti locu
pletare eam.
Flumen dei repletum est
aquis parasti cibum illorum
quia ita est preparatio eius.
Rivos eius inebrians multi
plica genimina eius in stilli
cidiis eius letabitur germinans.
Benedices corone anni be

Universidad de Deusto
Biblioteca

nignitatis tue et campi tui
replebuntur ubertate.
Pinguescent speciosa de
serti et exultatione colles ac
cingentur.
Induti sunt arietes ovi
um et valles abundabunt fru
mento clamabunt etenim
hymnum dicent. Aña. Exaudi
dñe orationem meam ad te oīs
caro veniet. Aña. Me suscepit. Ps.
Deus deus meus ad te
de luce vigilo.
Sitivit in te anima mea
q̄ multipliciter tibi caro mea.

In terra deserta invia et in
aquosa sic in sctō apparui ti
bi ut viderem virtutem tuā
et gloriam tuam.
Quoniā melior est miā tua su
per vitas labia mea laudabunt te.
Sic benedicam te in vita
mea: et in nomine tuo leva
bo manus meas.
Sicut adipe et pinguedi
ne repleatur aīa mea et labiis
exultatōis laudabit os meū.
Si memor fui tui super
stratum meum ī matutinis
meditabor in te quia fuisti

Universidad de Deusto
Biblioteca

adiutor meus.
Et in velamento alarum
tuarum exultabo adhesit anima
mea post te me suscepit dexte-
ra tua.
Ipsi vero in vanum que-
sierunt animam meam intro-
ibunt in inferiora terre tradentur
in manus gladii partes vulpi-
um erunt.
Rex vero letabitur in deo lau-
dabuntur omnes qui iurant in
eo quia obstructum est os loquen-
tium iniqua.
Deus misereatur nostri

et benedicat nobis illuminet
vultum suum super nos et mi-
sereatur nostri.
Ut cognoscamus in terra vi-
am tuam in omnibus gentibus
salutare tuum.
Confiteantur tibi populi
deus confiteantur tibi populi omnes.
Letentur et exultent gentes
quoniam iudicas populos in equita-
te et gentes in terra dirigis.
Confiteantur tibi populi
deus confiteantur tibi populi
omnes terra dedit fructum suum.
Benedicat nos deus deus noster

Universidad de Deusto Biblioteca

benedicat nos deus et metuant
eum omnes fines terre. an.
Me suscepit dextera tua domine.
an. Eruisti domine. ps.
Ego dixi in dimidio
dierum meorum vadam ad
portas inferi.
Quesivi residuum annorum
meorum dixi non videbo dominum
deum in terra viventium.
Non aspiciam hominem
ultra et habitatorem quietis.
Generatio mea ablata est
et convoluta est a me quasi
tabernaculum pastorum.

Precisa est velut a texente
vita mea dum adhuc ordi
rer succidit me.
De mane usque ad vesperam
finies me sperabam usque ad
mane quasi leo sic contrivit
omnia ossa mea.
De mane usque ad vesperam
finies me sicut pullus hyrun
dinis sic clamabo meditabor
ut columba.
Attenuati sunt oculi mei
suspicientes in excelso.
Domine vim patior respo
nde pro me quid dicam aut quid

Universidad de Deusto Biblioteca

respondebit michi cum ipse
fecerim.
Recogitabo tibi o's annos
meos in amaritudie aie mee.
Domine si sic vivitur et
in talib; vita spus mei corri
pies me et vivificabis me ec
ce in pace amaritudo mea a
marissima.
Tu autem eruisti animam
meam ut nō periret proiecisti
post tergum tuum omnia
peccata mea.
Quia non infernus cōfi
tebitur tibi neq; mors lauda

bit te non expectabunt qui
descendunt in lacum verita
tem tuam.
Vivens vivens ipse confi
tebitur tibi sicut et ego hodie
pater filiis notam faciet veri
tatem tuam.
Domine salvum me fac
et psalmos nros cantabim'
cunctis dieb; vite nre in domo
domini.
Requiem. A. Eruisti domi
ne aiam meam ut non periret.
A. Omnis spiritus. Ps.
Laudate dnm de celis

Universidad de Deusto
Biblioteca

laudate eum in excelsis.
Laudate eum oms angeli eius: laudate eum omnes
virtutes eius.
Laudate eum sol et luna
laudate eu stelle et lumen.
Laudate eum celi celoru
et aque que super celos sunt
laudent nomen domini.
Quia ipse dixit et facta
sunt ipse mandavit et creata sunt.
Statuit ea in eternum et
in seculum seculi preceptum
posuit et non preteribit.
Laudate dnm de terra dra

cones et omnes abyssi.
Ignis grando nix glacies
spiritus procellarum que fa
ciunt verbum eius.
Montes et oms colles li
gna fructifera et oms cedri.
Bestie et universa pecora
serpentes et volucres penate.
Reges terre et os populi prin
cipes et oms iudices terre.
Iuvenes et virgines senes
cum iunioribus laudent no
men dni qz exaltatum est no
men eius solius.
Confessio eius sup celu

Universidad de Deusto Biblioteca

et terram et exaltauit cornu po
puli sui.

Hymnus omnibus sanctis
eius filijs israel populo appro
pinquanti sibi.

Cantate domino canti
cum nouum laus eius
in ecclesia sanctorum.

Letetur israel in eo qui fe
cit eum et filie syon exultent
in rege suo.

Laudent nomen eius in
choro in tympano et psalterio
psallant ei.

Quia beneplacitum est do

in populo suo et exaltauit man
suetos in salutem.

Exultabunt sancti in gloria
letabuntur in cubilibus suis.

Exultationes dei in gutture
eorum et gladij ancipites in
manibus eorum.

Ad faciendam vindictam
in nationibus increpationes in
populis.

Ad alligandos reges eorum
in compedibus et nobiles eorum
in manicis ferreis.

Ut faciant in eis iudicium
conscriptum gloria hec est omnibus

Universidad de Deusto
Biblioteca

bus sanctis eius.
Laudate dominum
in sanctis eius: lau
date eum in firmamento vir
tutis eius.
Laudate eum in virtuti
bus eius laudate eum secundum
multitudinem magnitu
dinis eius.
Laudate eum in sono tu
be: laudate eum i psalterio et
cythara.
Laudate eum i tympano
et choro: laudate eum i cordis
et organo.

Laudate eum i cymbalis
benesonantibus: laudate eum
in cymbalis iubilationis oīs
sp̄s laudet dñm. A. Omnis
spiritus laudet dñm. A. Ego su.
Benedictus dñs deus
israel quia visitavit et
fecit redemptionem plebis sue.
Et erexit cornu salutis no
bis i domo david pueri sui.
Sicut locutus est per os sanc
torum qui a seculo sunt pro
phetarum eius.
Salutem ex inimicis nos
tris et de manu omnium qui oderunt nos.

Universidad de Deusto Biblioteca

Ad faciendam misericordiam cum
patribus nostris et memorari
testamenti sui sancti.
Iusiurandum quod iuravit
ad abraham patrem nostrum
daturum se nobis.
Ut sine timore de manu
inimicorum nostrorum liberati
serviamus illi.
In sanctitate et iusticia co
ram ipso omnibus diebus nostris.
Et tu puer propheta altis
simi vocaberis preibis enim ante
faciem domini parare vias eius.
Ad dandam scienciam salu

tis plebi eius in remissione
peccatorum eorum.
Per viscera misericordie dei nostri
in quibus visitavit nos ori
ens ex alto.
Illuminare his qui in te
nebris et in umbra mortis se
dent ad dirigendos pedes nostros
in viam pacis. A. Ego sum resur
rectio et vita qui credit in me etiam
si mortuus fuerit vivet et omnis qui
vivit et credit in me non morietur
in eternum. Kyrie eleyson. Xpiste eleyson.
Kyrie eleyson. Pater noster. Et ne
nos inducas. Sed libera nos a malo

Universidad de Deusto
Biblioteca

De profundis clama
ui ad te domine domine
exaudi vocem meam.
Fiant aures tue intenden
tes in vocem deprecationis me
e. Si iniquitates observaveri
s domine domine quis sustinebit.
Quia apud te propiciacio est
et propter legem tuam susti
nui te domine.
Sustinuit anima mea in
verbo eius speravit anima mea
in domino.
A custodia matutina usque
ad noctem speret israel in domino.

Quia apud dominum misericordia et
copiosa apud eum redempcio.
Et ipse redimet israel: ex
omnibus iniquitatibus eius. V.
Requiem eternam dona eis domine. V.
Et lux perpetua luceat eis. R. Re
quiescant in pace. Amen. Oremus
Inclina domine aurem tuam
ad preces nostras quibus
misericordiam tuam supplices depre
camur. ut animas famulorum
famularumque tuarum quas de hoc
seculo migrare iussisti in pacis
ac lucis regione constituas et
sanctorum tuorum iubeas esse

Universidad de Deusto Biblioteca

consortes. Per xpm dnm nrm.
Deus venie largitor et
humane salutis auc-
tor qs clementiam tuam ut nre
congregacionis fres sorores ami-
cos parentes et benefactores nos-
tros qui ex hoc seclo transierunt
beata maria semper virgine
intercedente cum oibz sanctis
tuis ad perpetue beatitudinis
consortium pervenire conce-
das. Per xpm dnm nrm. Amen.
Requiescant in pace. Amen.

Les xv. ioyes a la vierge marie.

Universidad de Deusto
Biblioteca

Doulce dame de mi
sericorde mere de
pitie. fontaine de

Universidad de Deusto
Biblioteca

tous biens qui portastes ihs
crist ix. moys en vos precieux
flans et alaictastes de vos dou
ces mamelles. Belle tresdoulce
dame ie vous en mercy et vous
supply que vous priez vostre
doulx filz que il vueille avoir
mercy de moy. et quil me vueil
le ensaigner. et me doint en
telle maniere vivre en ce siecle
que ie puisse venir a sa mise
ricorde. et en la fin a vraie con
fession et repentance de tous
mes pechies. et me donne son
benoit corps recepvoir au pro

fit de mon ame. Et ainsi vous
luy vueillez prier belle tresdou
ce dame et ie diray xv. foys le
benoit salut que langle gabri
el apporta. en honneur et en la
remembrance des xv ioyes que
vous eustes de vostre doulx filz
en terre.

O tresdoulce dame pour
icelle grant ioye que
vous eustes quant le saint an
gle gabriel vous apporta la
nouvelle que le saulveur de
tout le monde descendroit en
vous. Doulce dame priez luy

Universidad de Deusto
Biblioteca

quil vueille venir en mõ cueur
espirituellement.
Ave maria.
Tresdoulce dame pour
icelle grant ioye que
vous eustes quãt vous allastes
a la montaigne visiter saincte
elizabeth vr̃e cousine. & elle vous
dist que vous estiez benoite sur
toutes fẽmes. et que le fruit de
vr̃e ventre estoit benoit. Belle
tresdoulce dame priez ce benoit
fruit quil me vueille rassasier.
Ave maria.
Tresdoulce dame pour

icelle grant ioye q̃ vous eustes
quant le sentistes mouuoir
en vos doulx flans. Doulce da
me priez luy quil vueille mõ
cueur esmouuoir a luy servir
et amer.
Ave maria.
Tresdoulce dame pour
icelle grant ioye que
vous eustes au iour de noel
quant vr̃e doulx filz nasquit de
vous. Doulce dame priez luy ql
mottroye sa benoite nativite
a ma redemption.
Ave maria.

Universidad de Deusto
Biblioteca

Tres doulce dame pour
icelle grant ioye que
vous eustes quant les pasteurs
vous trouuerent vous et vre
doulx filz. Doulce dame priez
luy que le puisse trouuer en
toutes mes tribulations.

Ave maria.

Tres doulce dame pour
icelle grant ioye que
vous eustes quant les .iii. roys
vindrent offrir a vre doulx filz
or. mirre. et encens. et il les re
ceupt. Doulce dame priez luy
quil recoiue mon oroison.

Ave maria.

Tres doulce dame pour
icelle grant ioye que
vous eustes quant vous lofri
stes au temple et saint symeon
le receupt. Doulce dame priez
luy quil vueille receuoir mon
ame quat de mon corps partira.

Ave maria.

Tres doulce dame pour
icelle grant ioye que
vous eustes quant vous fustes
aux nopces saint archedeclin
et vre doulx filz mua leaue en
vin. Doulce dame priez luy

Universidad de Deusto Biblioteca

quil vueille muer la maune
stie de mon cueur en vraie ioye
pardurable.
Ave maria
Tresdoulce dame pour
icelle grant ioye q vo
eustes quant vous leustes per
du et vous le retrouvastes en
tre les iuifz preschant. Doulce
dame priez luy que se ie lay per
du par mes folies que ie le puis
se trouver par vos saintes merites.
Ave maria
Tresdoulce dame pour
icelle grant ioye que

vous eustes quant vostre filz
repeust cinq mille hommes de
cinq pains dorge et de deux pois
sons. Doulce dame priez luy:
quil vueille mes cinq sens gou
verner.
Ave maria
Tresdoulce dame pour
icelle grant ioye que
vous eustes pitie et compassion.
quant vre doulx filz mourut
en croix pour nous. Doulce da
me priez luy que la mort que
il souffri me delivre de la mort
Ave maria. Denfer.

V

Universidad de Deusto
Biblioteca

O tresdoulce dame pour
icelle grant ioye que
vous eustes au iour de pasq̃s
quant vr̃e doulx filz resuscita
de mort a vie. Doulce dame ql
es luy quil vueille mame resus-
citer apres ma mort en paradis.

Aue maria.

O tresdoulce dame pour
icelle grant ioye que
vous eustes au iour de lascen
sion quant vr̃e doulx filz mõ
ta es cieulx. Doulce dame p̃z
luy quil trayе apres luy mon
cueur et toutes mes pensees.

Aue maria.

O tresdoulce dame po^r
icelle grant ioye que
vous eustes au iour de penthe
couste quant vostre doulx filz
enuoya le saint esperit a ses
disciples et les enlumina et
embrasa de sa grace. Doulce
dame priez lui quil vueille
enluminer mon cueur et tou
tes mes pensees.

Aue maria.

O tresdoulce dame pour
icelle grant ioye que
vous eustes le iour de vr̃e as

Universidad de Deusto
Biblioteca

sumpcion quant vostre filz
vous monta es sains cieulx +
vous asseist a sa dextre + vous
couronna sur toutes femmes.
Doulce dame priez lui pour moy
et pour tous pecheurs et pecheres
ses quil en vueille avoir merci
et pour toutes ames trespassees
qui attendent a avoir sa mise
ricorde que par vos prieres il
leur face vrai pardon. Ave ma
Doulx dieu doulx
pere saincte trinite
ung dieu. Beau
sire dieu je vous

ery merci et vous requier que
vous me conseilles et aidez en
lonneur et en la remembrance
dicellui hautisme conseil que
vous preistes en vostre propre sa
pience quant vous envoiastes
vostre saint angre gabriel a la
vierge marie dire et annoncer
le conseil + la nouvelle de nostre sa
lut. Beau sire dieu si comme ce
fut voir me regardez vous en pitie.
Pater noster.
Beau sire dieu je vous
requier conseil et aide
en lonneur dicellui regard dont

Universidad de Deusto

vous regardastes humain li
gnage quāt vous enuoiastes
vostre doulx filz sur terre mou
rir pour nous. Sire si cōme
ce fut voir me regardez vous en
Pater noster. Capitre.

Beau sire dieu regardez
moy en pitie en lonne
dicellui regard donc vous re
gardastes vos disciples et leur
distes quelque chose que vo⁹
demanderez a mon pere en lō
neur de moy vous laurez. Si
re si comme ce fut voir me
regardez vous en pitie. Pr nr.

Beau sire dieu ie vo⁹ re
quier cōseil ⁊ aide en
lōneur dicellui regard dōc vo⁹
regardastes vos disciples. disāt
pere regardez tous ceulx qui
donront en lonneur de moy.
Sire si cōme ce fut voir me re
gardez vous en pitie. Pr nr.

Beau sire dieu ie vous
requier conseil ⁊ aide
en lōneur dicellui regard dōc
vous regardastes les fēmes q̄
vous suiuoiēt plourāt quāt
vous portiez la croix a vos es
paules ⁊ vo⁹ leur deistes. filles

de icellui ne plourez pas pour
moy. mais pour vous et pour
vos enfans. Sire si comme ce fut
voir me regardez vous en pitie.
Pater noster.
Beau sire dieu regardez
moy en pitie. comme
vous regardastes mons. saint
pierre lapostre quant il vous re
noya trois foys. et il out pitie
et paour et ploura des lermes
du cueur. et vous luy envoiastes
ioye et confort. Sire si comme ce
fu voir me regardes vo. en pitie.
Pater noster.

Beau sire dieu ie vous
requier que vous me
regardez en pitie en lonneur et
en la remenbrance dicellui re
gard dont vous regardastes vre
mere et vre disciple. en la tristesse
de la mort que souffriez pour nous.
Sire pour icellui regard me
regardez vous en pitie.
Pater noster.
Beau sire dieu ie vous
requier conseil et aide
en lonneur et en la remenbran
ce dicellui regard dont vous
regardastes le larron en la croix.

Universidad de Deusto

quant il vous dist. sire re
membrez vous de moy quãt
vous vendrez en vostre regne.
et vous lui respondistes. huy
seras avecques moy en para
dis. Sire si cõme ce fut voir
me regardez vous en pitie et
a mon salut.

Pater noster.

Sainte vraie croix a
ouree. Qui du corps
dieu fus aournee. Et de sa su
eur arousee. Et de son sang en
luminee. Par ta vertu par ta
puissance. Deffen mon corps

Universidad de Deusto
Biblioteca

Universidad de Deusto
Biblioteca
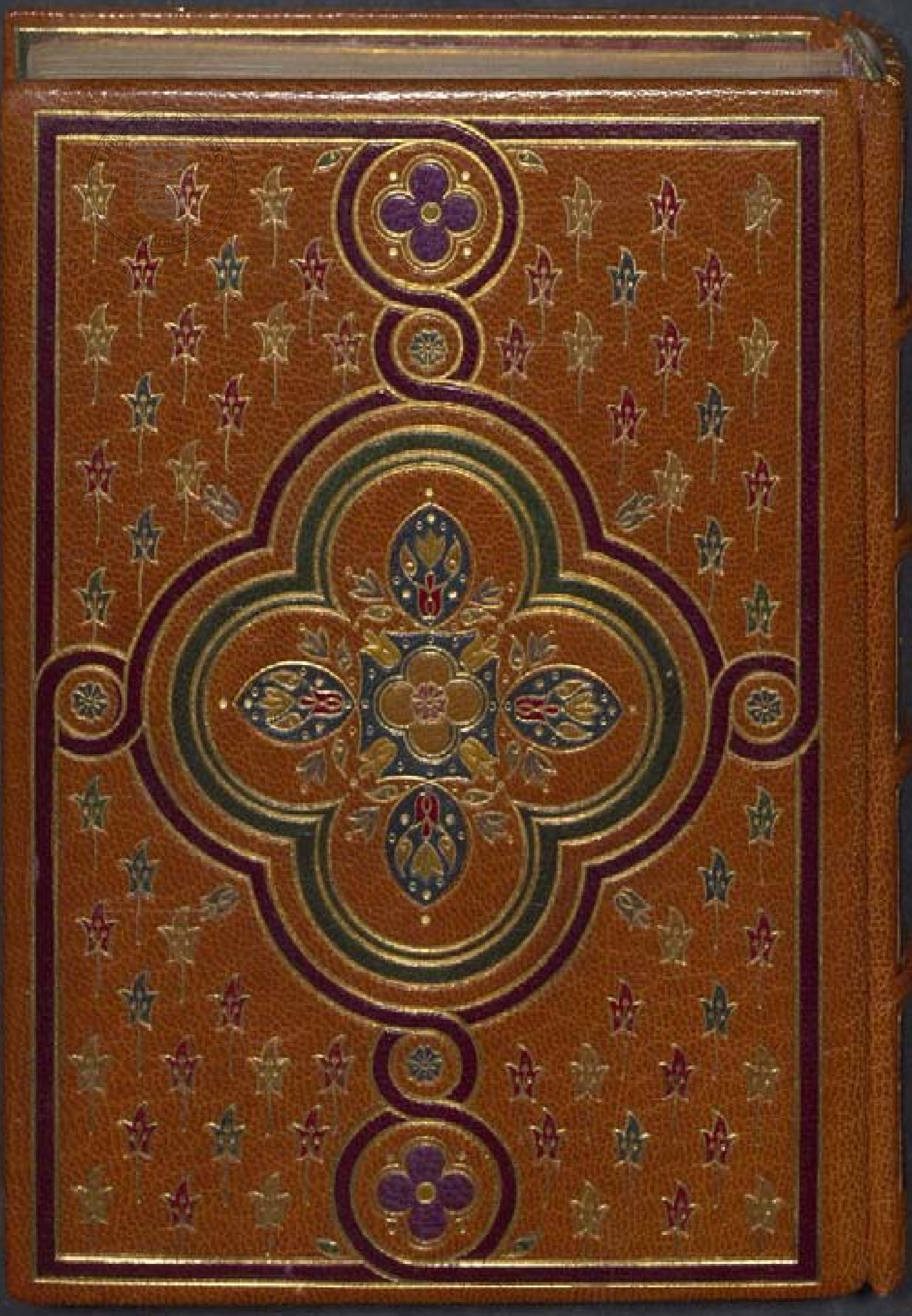
Universidad de Deusto
Biblioteca